

InterFriendship™ Osteuropäische Frauen - Olga(OLL990)

Olga (41) aus Erfurt (Deutschland)

Olga ist eine Frau aus Deutschland .

Olga wünscht sich eine Partnerschaft mit einem Mann aus Westeuropa und nutzt InterFriendship zum unkomplizierten Kennenlernen.

IF-Code: OLL990

Stand/Download der Daten: 25.05.2012 15:52:52



41 Jahre (08.06.1970, Zwillinge)

160 cm, 60 kg

Kinder: Keine

Partnerschaft über InterFriendship

Portrait

Olga schreibt (IF-Kommentar):

Olga lebt in Deutschland, in Erfurt! /IF

Aus Olgas deutschem Originaltext:

"Mir sind Harmonie, Humor und Esprit in einer Partnerschaft neben Vertrauen, Treue und Leidenschaft sehr wichtig!"

Olga stellt sich vor:

Alter: 41 (08.06.1970, Zwillinge)

Familienstand: geschieden

Eigene Kinder: Keine

Kinderwunsch: Nein

Wohnort: Erfurt, Großraum Deutschland [Karte] (Deutschland)

Nationalität: Russin

Figur-Info: 160 cm / 60 kg (normale Figur)

Haar-/Augenfarbe: kastanienbraun / braun

Religion: christlich

Ausbildung: Technische Fachschule

Erlerner Beruf: Verfahrenstechnikerin

Derzeitige Tätigkeit: Dolmetscherin/Übersetzerin

Internetzugang: "Ich habe einen eigenen PC zuhause und prüfe meinen Posteingang ca. 2-3 x pro Woche."

Sprachen:

Deutsch: ★★★★★

Englisch: ★☆☆☆☆

Persönlichkeit:

Geselligkeit: 

Emotionale Stabilität: 

Selbstbeherrschung: 

Toleranz: 

Offenheit: 

Über mich

Was bin ich für ein Mensch, was sollte mein Partner über mich wissen?

"Mir sind Harmonie, Humor und Esprit in einer Partnerschaft neben Vertrauen, Treue und Leidenschaft sehr wichtig!"

Rauche ich?

- Ja, regelmäßig Ja, aber nur selten Nie

Trinke ich Alkohol?

- Ja, regelmäßig Ja, aber nur selten Nie

Meine ideale Zukunftsvorstellung?

- Familie und Beruf kombinieren können
- eine Teilzeit-Arbeit finden
- mich vor allem um meine Familie & Haushalt kümmern
- meinen Mann in seiner Arbeit unterstützen
- viel Zeit für Schönheitspflege & meinen Mann haben
- eine neue Ausbildung machen

Was ist meine Lieblingsjahreszeit?

- Frühling Sommer Herbst Winter

Wie sieht mein Idealurlaub aus?

- Cluburlaub
- Camping/Wohnmobil
- Ferienwohnung
- Hotel
- bei Freunden wohnen
- zuhause Urlaub machen

Meine liebsten Aktivitäten im Urlaub?

- Bummeln & Shopping, abends Disko!
- Eine Mischung von Erholung und Aktivitäten
- Faulenzen, endlich mal nichts tun!
- Städte und Sehenswürdigkeiten besuchen
- Strandurlaub mit Sand, Sonne und Meer.
- Viel Sport machen und mich bewegen.
- Wellness und Erholung!

Hobbies

zu Hause



Soziales



Kreatives

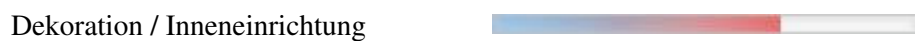

Mobilität und Bewegung

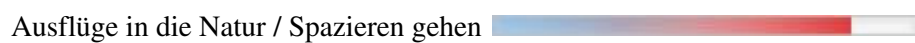
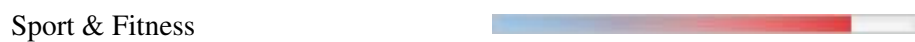

Natur



Weiterbildung



Ausgehen

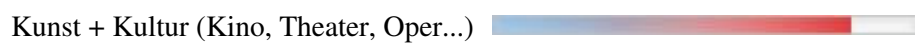

Persönlichkeit

Extraversion / Geselligkeit:

- Ich bin eher zurückhaltend und ruhig.
- In Gesellschaft bin ich lustig und lache viel.
- Ich mag es auf einer Party im Mittelpunkt zu stehen.
- Ich bin auch sehr gerne allein.

Gesamt: 

<input type="checkbox"/>	<input type="checkbox"/>	<input type="checkbox"/>	<input type="checkbox"/>	<input checked="" type="checkbox"/>	<input type="checkbox"/>
<input type="checkbox"/>	<input type="checkbox"/>	<input type="checkbox"/>	<input checked="" type="checkbox"/>	<input type="checkbox"/>	<input type="checkbox"/>
<input type="checkbox"/>	<input type="checkbox"/>	<input checked="" type="checkbox"/>	<input type="checkbox"/>	<input type="checkbox"/>	<input type="checkbox"/>
<input type="checkbox"/>	<input type="checkbox"/>	<input type="checkbox"/>	<input checked="" type="checkbox"/>	<input type="checkbox"/>	<input type="checkbox"/>

← trifft nicht zu / trifft zu →

Emotionale Stabilität / Gelassenheit:

- Ich bin sehr sensibel und verletzlich.
- Ich bin manchmal launisch.
- Meine Freunde sagen, dass ich eine selbstbewusste Frau bin.
- Ich bin so schnell durch nichts aus der Fassung zu bringen.

Gesamt: 

<input type="checkbox"/>	<input type="checkbox"/>	<input type="checkbox"/>	<input checked="" type="checkbox"/>	<input type="checkbox"/>	<input type="checkbox"/>
<input type="checkbox"/>	<input checked="" type="checkbox"/>	<input type="checkbox"/>	<input type="checkbox"/>	<input type="checkbox"/>	<input type="checkbox"/>
<input type="checkbox"/>	<input type="checkbox"/>	<input type="checkbox"/>	<input type="checkbox"/>	<input type="checkbox"/>	<input checked="" type="checkbox"/>
<input type="checkbox"/>	<input type="checkbox"/>	<input type="checkbox"/>	<input checked="" type="checkbox"/>	<input type="checkbox"/>	<input type="checkbox"/>

← trifft nicht zu / trifft zu →

Gewissenhaftigkeit / Selbstkontrolle:

- Ich bin ein eher chaotischer Mensch.
- Am liebsten lebe ich in den Tag hinein und plane nichts.
- Ich bin zielstrebig und gebe nicht so schnell auf, wenn ich mir etwas vorgenommen habe.
- Ich bin ein sehr ordentlicher Mensch.

Gesamt: 

<input checked="" type="checkbox"/>	<input type="checkbox"/>	<input type="checkbox"/>	<input type="checkbox"/>	<input type="checkbox"/>	<input type="checkbox"/>
<input type="checkbox"/>	<input type="checkbox"/>	<input type="checkbox"/>	<input checked="" type="checkbox"/>	<input type="checkbox"/>	<input type="checkbox"/>
<input type="checkbox"/>	<input type="checkbox"/>	<input type="checkbox"/>	<input type="checkbox"/>	<input checked="" type="checkbox"/>	<input type="checkbox"/>
<input type="checkbox"/>	<input type="checkbox"/>	<input type="checkbox"/>	<input type="checkbox"/>	<input checked="" type="checkbox"/>	<input type="checkbox"/>

← trifft nicht zu / trifft zu →

Gutmütigkeit / Verträglichkeit:

- Neuen Menschen gegenüber bin ich zunächst misstrauisch.
- Ich bin sehr hilfsbereit und Sorge mich um andere Menschen.
- Mit manchen Menschen komme ich einfach nicht klar.
- Ich glaube an das Gute im Menschen.

Gesamt: 

<input type="checkbox"/>	<input type="checkbox"/>	<input type="checkbox"/>	<input checked="" type="checkbox"/>	<input type="checkbox"/>	<input type="checkbox"/>
<input type="checkbox"/>	<input type="checkbox"/>	<input type="checkbox"/>	<input type="checkbox"/>	<input type="checkbox"/>	<input checked="" type="checkbox"/>
<input type="checkbox"/>	<input type="checkbox"/>	<input type="checkbox"/>	<input checked="" type="checkbox"/>	<input type="checkbox"/>	<input type="checkbox"/>
<input type="checkbox"/>	<input type="checkbox"/>	<input type="checkbox"/>	<input type="checkbox"/>	<input type="checkbox"/>	<input checked="" type="checkbox"/>

← trifft nicht zu / trifft zu →

Offenheit für Erfahrungen:

- Ich bin originell und habe oft neue Ideen.
- Neuem gegenüber bin ich eher vorsichtig.
- Ich interessiere mich sehr für Kunst, Musik und Kultur.
- Traditionen und alte Werte sind mir sehr wichtig.

Gesamt: 

<input type="checkbox"/>	<input type="checkbox"/>	<input type="checkbox"/>	<input type="checkbox"/>	<input checked="" type="checkbox"/>	<input type="checkbox"/>
<input type="checkbox"/>	<input type="checkbox"/>	<input type="checkbox"/>	<input checked="" type="checkbox"/>	<input type="checkbox"/>	<input type="checkbox"/>
<input type="checkbox"/>	<input type="checkbox"/>	<input type="checkbox"/>	<input checked="" type="checkbox"/>	<input type="checkbox"/>	<input type="checkbox"/>
<input type="checkbox"/>	<input type="checkbox"/>	<input checked="" type="checkbox"/>	<input type="checkbox"/>	<input type="checkbox"/>	<input type="checkbox"/>

← trifft nicht zu / trifft zu →

Partner

Mein Idealmann: 42-54 Jahre alt, 175-185 cm groß.

Welche Eigenschaften wünsche ich mir bei meinem Partner?

humorvoll, ausgeglichen, familienorientiert, finanziell abgesichert, gebildet, ordentlich

Darf mein Partner Kinder haben? Ja

Religion meines Partners egal

Was ist mir in einer Beziehung wichtig?

"Eine Partnerschaft soll nicht nach fade schmecken, sondern jeder muss sie würzen."

Welche Aspekte sind mir in einer Partnerschaft wie wichtig?

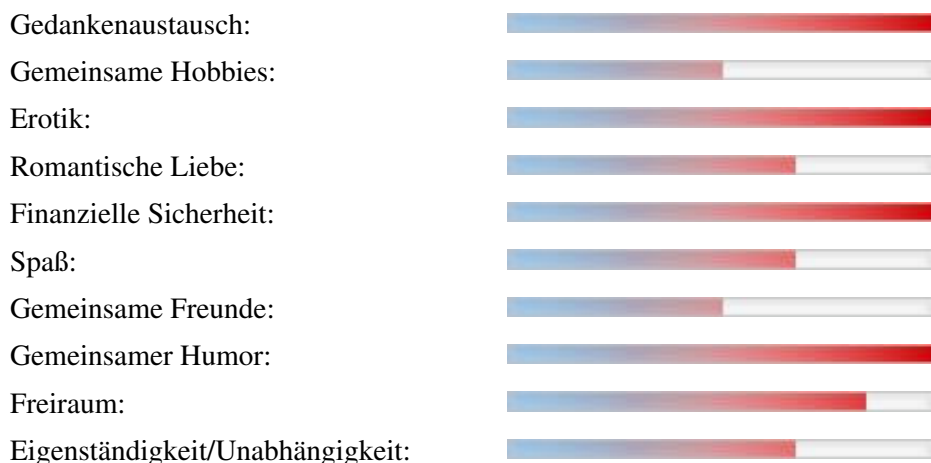

Wo sollte unser erstes Treffen stattfinden?

in meiner Stadt, in einem schönen Urlaubsland

Wo könnte ich mir vorstellen, mit meinem zukünftigen Partner zu wohnen?

- Großstadt
- Dorf, wenn Stadt in der Nähe
- Mittlere Stadt
- Kleinstadt
- Richtig auf dem Land

Weitere Bilder

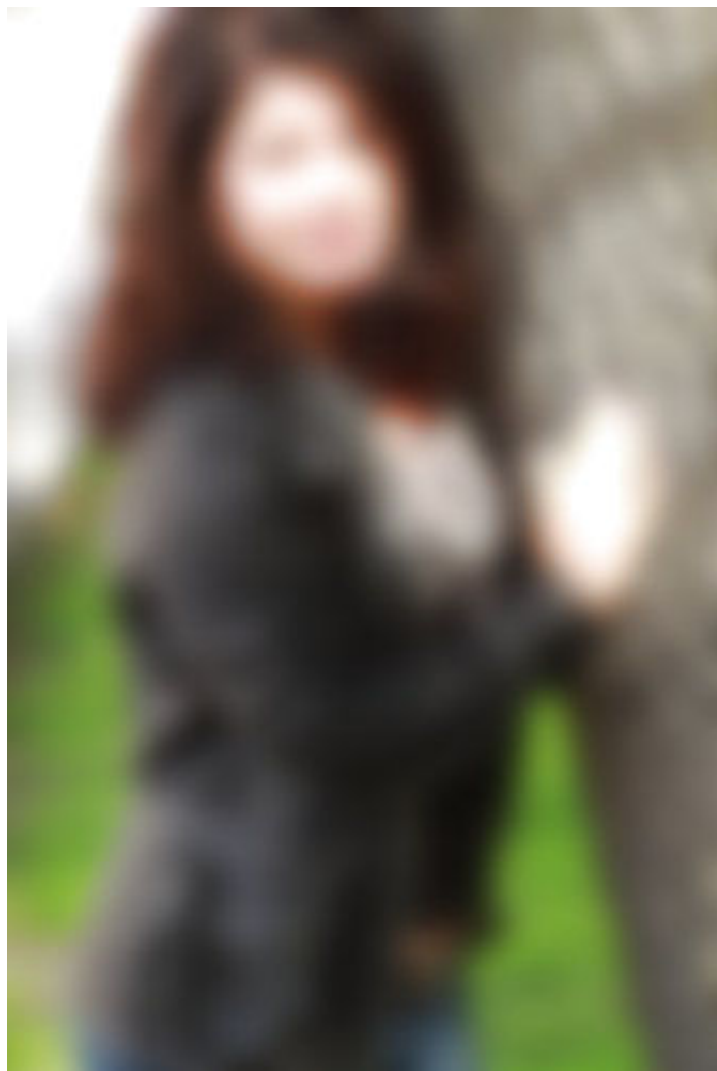

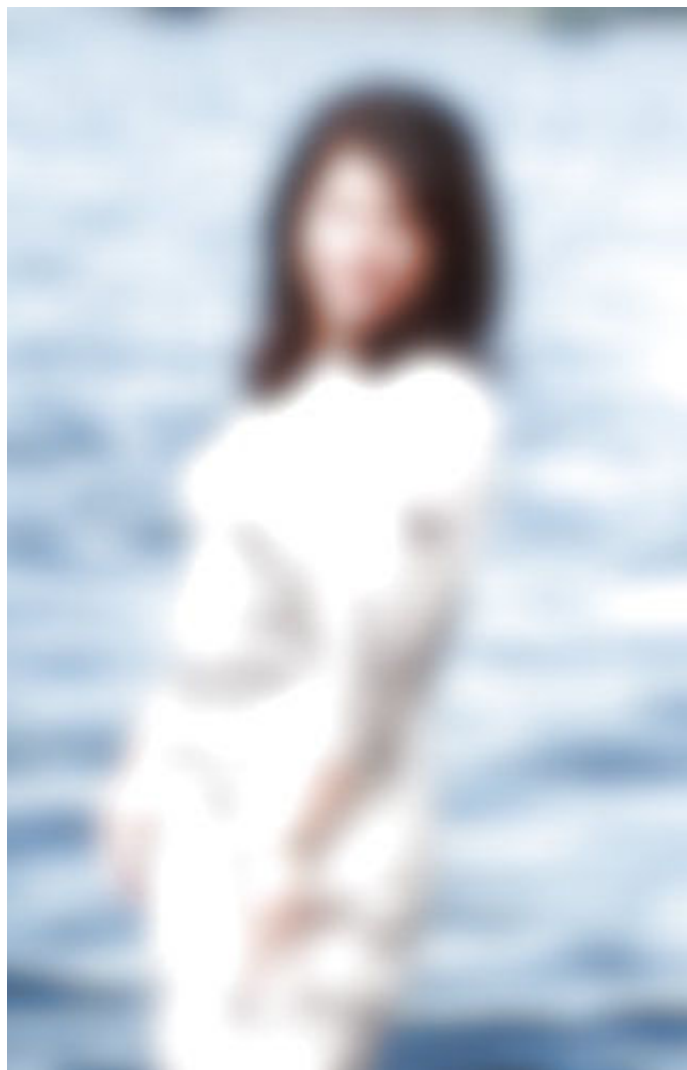

Osteuropäische Frauen - Olga(OLL990)



