

InterFriendship™ Russische Frauen - Olga(InterFriendship:OLT597)

## **Olga (35) aus Moskau (Russland)**

Olga ist eine Frau aus Russland .

Olga - Osteuropäische Frau sucht westeuropäischen Mann zum Verlieben.

IF-Code: OLT597

Stand/Download der Daten: 25.05.2012 15:28:29

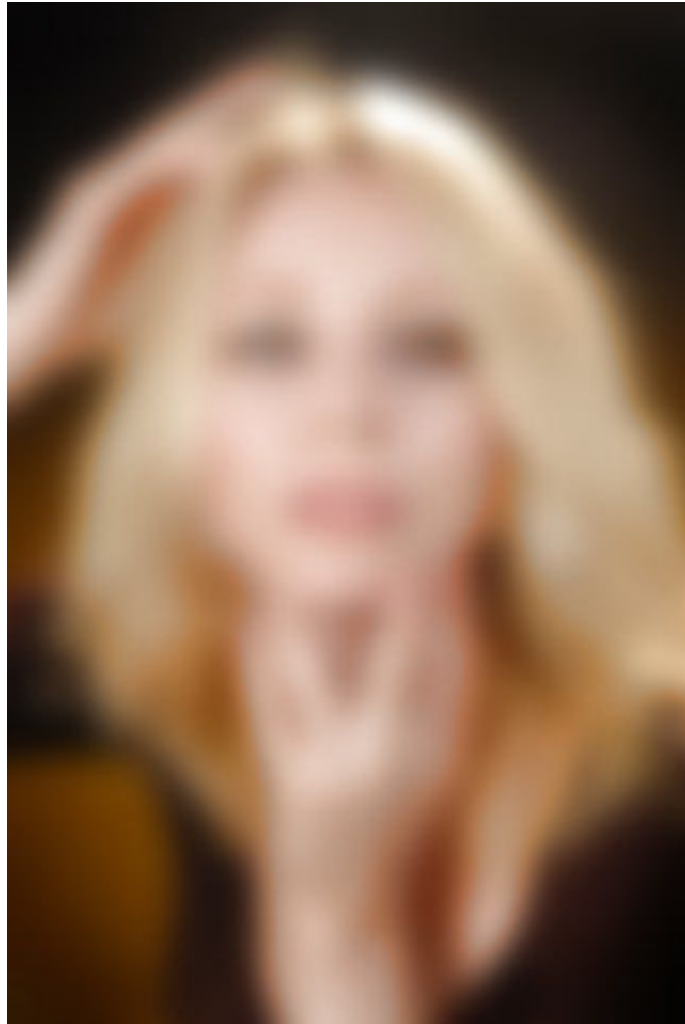

35 Jahre (20.07.1976, Krebs)

160 cm, 49 kg

Kinder: Keine

---

russische Frauen bei InterFriendship

## Portrait

Olga stellt sich vor:

Alter: 35 (20.07.1976, Krebs)  
Familienstand: ledig  
Eigene Kinder: Keine  
Kinderwunsch: Ja  
Wohnort: Moskau, Großraum Moskau [Karte] (Russland)  
Nationalität: Russin  
Figur-Info: 160 cm / 49 kg (schlank)  
Haar-/Augenfarbe: blond natur / grün-braun  
Religion: christlich  
Ausbildung: Universität  
Erlerner Beruf: Wirtschaftsfachfrau/Ökonomin  
Derzeitige Tätigkeit: Wirtschaftsfachfrau/Ökonomin  
Internetzugang: "Ich habe einen eigenen PC zuhause und prüfe meinen Posteingang regelmäßig."

Sprachen:

Deutsch: ★★☆☆☆☆

Englisch: ★★☆☆☆☆

Persönlichkeit:

Geselligkeit: 

Emotionale Stabilität: 

Selbstbeherrschung: 

Toleranz: 

Offenheit: 

## Über mich

Rauche ich?

- Ja, regelmäßig     Ja, aber nur selten     Nie

Trinke ich Alkohol?

- Ja, regelmäßig     Ja, aber nur selten     Nie

Meine ideale Zukunftsvorstellung?

- Familie und Beruf kombinieren können  
 eine Teilzeit-Arbeit finden  
 mich vor allem um meine Familie & Haushalt kümmern  
 meinen Mann in seiner Arbeit unterstützen  
 viel Zeit für Schönheitspflege & meinen Mann haben  
 eine neue Ausbildung machen

Was ist meine Lieblingsjahreszeit?

- Frühling     Sommer     Herbst     Winter

Wie sieht mein Idealurlaub aus?

- Cluburlaub  
 Camping/Wohnmobil  
 Ferienwohnung  
 Hotel  
 bei Freunden wohnen  
 zuhause Urlaub machen

Meine liebsten Aktivitäten im Urlaub?

- Bummeln & Shopping, abends Disko!  
 Eine Mischung von Erholung und Aktivitäten  
 Faulenzen, endlich mal nichts tun!  
 Städte und Sehenswürdigkeiten besuchen  
 Strandurlaub mit Sand, Sonne und Meer.  
 Viel Sport machen und mich bewegen.  
 Wellness und Erholung!

## Hobbies

### zu Hause

Handarbeit 

Kochen / Backen 

Hausarbeit 

### Soziales

Freunde treffen 

Familienfeiern etc. 

Neue Leute kennen lernen 

### Kreatives

Fotografieren, Zeichnen etc. 

Mode / Kosmetik 

Dekoration / Inneneinrichtung 

### Mobilität und Bewegung

Sport & Fitness 

Reisen 

Ausflüge in die Natur / Spazieren gehen 

### Natur

Blumen / Zimmerpflanzen 

Garten 

Tiere 

### Weiterbildung

Lesen 

Wissenschaft 

Computer / Internet 

### Ausgehen

Clubs, Nightlife etc. 

Shopping, Essen gehen 

Kunst + Kultur (Kino, Theater, Oper...) 

## Persönlichkeit

### Extraversion / Geselligkeit:

- Ich bin eher zurückhaltend und ruhig.
- In Gesellschaft bin ich lustig und lache viel.
- Ich mag es auf einer Party im Mittelpunkt zu stehen.
- Ich bin auch sehr gerne allein.

Gesamt: 

<input type="checkbox"/>	<input type="checkbox"/>	<input type="checkbox"/>	<input type="checkbox"/>	<input type="checkbox"/>	<input checked="" type="checkbox"/>
<input checked="" type="checkbox"/>	<input type="checkbox"/>	<input type="checkbox"/>	<input type="checkbox"/>	<input type="checkbox"/>	<input type="checkbox"/>
<input checked="" type="checkbox"/>	<input type="checkbox"/>	<input type="checkbox"/>	<input type="checkbox"/>	<input type="checkbox"/>	<input type="checkbox"/>
<input type="checkbox"/>	<input type="checkbox"/>	<input type="checkbox"/>	<input type="checkbox"/>	<input type="checkbox"/>	<input checked="" type="checkbox"/>

← trifft nicht zu / trifft zu →

### Emotionale Stabilität / Gelassenheit:

- Ich bin sehr sensibel und verletzlich.
- Ich bin manchmal launisch.
- Meine Freunde sagen, dass ich eine selbstbewusste Frau bin.
- Ich bin so schnell durch nichts aus der Fassung zu bringen.

Gesamt: 

<input type="checkbox"/>	<input type="checkbox"/>	<input type="checkbox"/>	<input type="checkbox"/>	<input type="checkbox"/>	<input checked="" type="checkbox"/>
<input type="checkbox"/>	<input type="checkbox"/>	<input type="checkbox"/>	<input type="checkbox"/>	<input checked="" type="checkbox"/>	<input type="checkbox"/>
<input type="checkbox"/>	<input type="checkbox"/>	<input type="checkbox"/>	<input type="checkbox"/>	<input type="checkbox"/>	<input checked="" type="checkbox"/>
<input type="checkbox"/>	<input checked="" type="checkbox"/>	<input type="checkbox"/>	<input type="checkbox"/>	<input type="checkbox"/>	<input type="checkbox"/>

← trifft nicht zu / trifft zu →

### Gewissenhaftigkeit / Selbstkontrolle:

- Ich bin ein eher chaotischer Mensch.
- Am liebsten lebe ich in den Tag hinein und plane nichts.
- Ich bin zielstrebig und gebe nicht so schnell auf, wenn ich mir etwas vorgenommen habe.
- Ich bin ein sehr ordentlicher Mensch.

Gesamt: 

<input checked="" type="checkbox"/>	<input type="checkbox"/>	<input type="checkbox"/>	<input type="checkbox"/>	<input type="checkbox"/>	<input type="checkbox"/>
<input type="checkbox"/>	<input type="checkbox"/>	<input type="checkbox"/>	<input type="checkbox"/>	<input checked="" type="checkbox"/>	<input type="checkbox"/>
<input type="checkbox"/>	<input type="checkbox"/>	<input type="checkbox"/>	<input type="checkbox"/>	<input type="checkbox"/>	<input checked="" type="checkbox"/>
<input type="checkbox"/>	<input type="checkbox"/>	<input type="checkbox"/>	<input type="checkbox"/>	<input type="checkbox"/>	<input checked="" type="checkbox"/>

← trifft nicht zu / trifft zu →

### Gutmütigkeit / Verträglichkeit:

- Neuen Menschen gegenüber bin ich zunächst misstrauisch.
- Ich bin sehr hilfsbereit und Sorge mich um andere Menschen.
- Mit manchen Menschen komme ich einfach nicht klar.
- Ich glaube an das Gute im Menschen.

Gesamt: 

<input checked="" type="checkbox"/>	<input type="checkbox"/>	<input type="checkbox"/>	<input type="checkbox"/>	<input type="checkbox"/>	<input type="checkbox"/>
<input type="checkbox"/>	<input type="checkbox"/>	<input type="checkbox"/>	<input type="checkbox"/>	<input type="checkbox"/>	<input checked="" type="checkbox"/>
<input checked="" type="checkbox"/>	<input type="checkbox"/>	<input type="checkbox"/>	<input type="checkbox"/>	<input type="checkbox"/>	<input type="checkbox"/>
<input type="checkbox"/>	<input type="checkbox"/>	<input type="checkbox"/>	<input checked="" type="checkbox"/>	<input type="checkbox"/>	<input type="checkbox"/>

← trifft nicht zu / trifft zu →

### Offenheit für Erfahrungen:

- Ich bin originell und habe oft neue Ideen.
- Neuem gegenüber bin ich eher vorsichtig.
- Ich interessiere mich sehr für Kunst, Musik und Kultur.
- Traditionen und alte Werte sind mir sehr wichtig.

Gesamt: 

<input type="checkbox"/>	<input type="checkbox"/>	<input type="checkbox"/>	<input type="checkbox"/>	<input type="checkbox"/>	<input checked="" type="checkbox"/>
<input type="checkbox"/>	<input type="checkbox"/>	<input checked="" type="checkbox"/>	<input type="checkbox"/>	<input type="checkbox"/>	<input type="checkbox"/>
<input type="checkbox"/>	<input type="checkbox"/>	<input type="checkbox"/>	<input type="checkbox"/>	<input type="checkbox"/>	<input checked="" type="checkbox"/>
<input type="checkbox"/>	<input type="checkbox"/>	<input type="checkbox"/>	<input type="checkbox"/>	<input type="checkbox"/>	<input checked="" type="checkbox"/>

← trifft nicht zu / trifft zu →

## Partner

Mein Idealmann: 40-50 Jahre alt, 170-185 cm groß.

Welche Eigenschaften wünsche ich mir bei meinem Partner?

nicht geizig, gutherzig, familienorientiert, clever, zuverlässig, treu

Darf mein Partner Kinder haben? Ja

Religion meines Partners egal

Welche Aspekte sind mir in einer Partnerschaft wie wichtig?

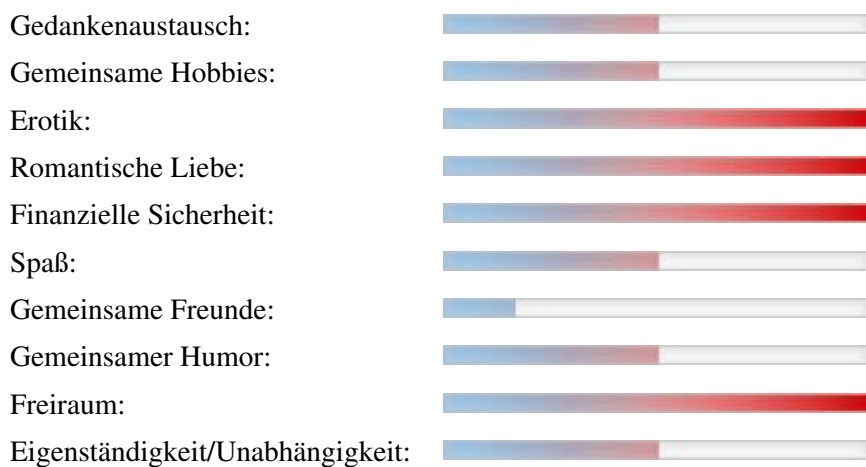

Wo sollte unser erstes Treffen stattfinden?

in einem schönen Urlaubsland, in einem anderen Land

Wo könnte ich mir vorstellen, mit meinem zukünftigen Partner zu wohnen?

- Großstadt
- Dorf, wenn Stadt in der Nähe
- Mittelgroße Stadt
- Kleinstadt
- Richtig auf dem Land

## Weitere Bilder

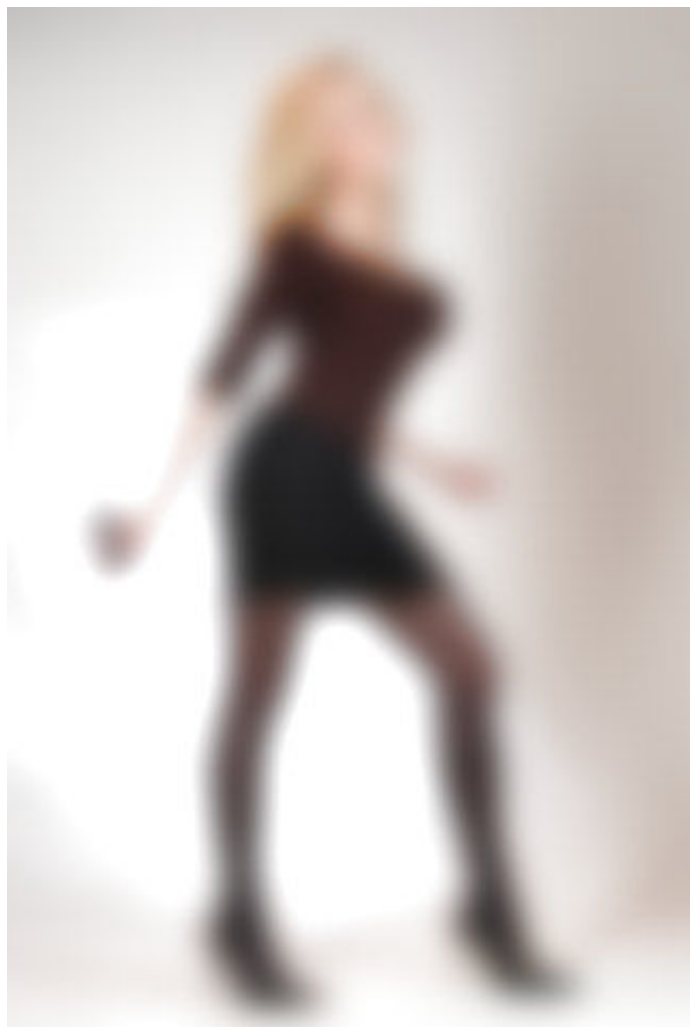

Russische Frauen - Olga(InterFriendship:OLT597)

