

InterFriendship™ Osteuropäische Frauen - Natella(NAE656)

## **Natella (27) aus Hamburg (Deutschland)**

Natella ist eine Frau aus Deutschland .

Natella nutzt InterFriendship als unkomplizierte Partnervermittlung, um einen Mann aus Westeuropa kennen zu lernen.

IF-Code: NAE656

Stand/Download der Daten: 09.09.2010 07:55:08

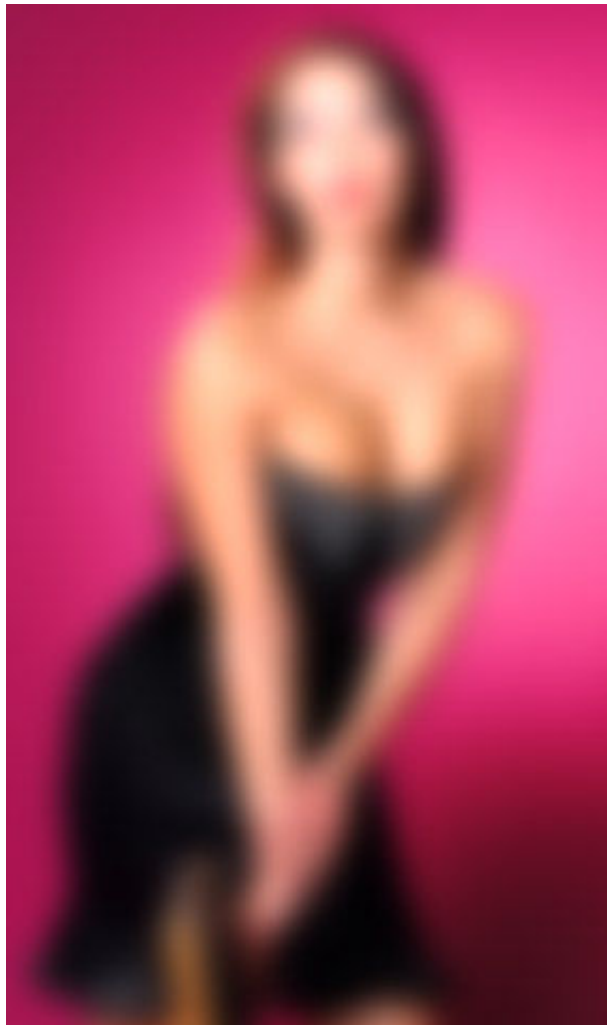

27 Jahre (19.05.1983, Stier)

175 cm, 59 kg

Kinder: Keine

---

Partnervermittlung über InterFriendship

## Portrait

Natella schreibt (IF-Kommentar):

Natella lebt in Deutschland, in Hamburg! /IF

Aus Natellas deutschem Originaltext:

"Ich bin aus Moskau und studiere an der Hamburger Fakultät Wirtschaft und Soziales."

Natella stellt sich vor:

Alter: 27 (19.05.1983, Stier)

Familienstand: ledig

Eigene Kinder: Keine

Kinderwunsch: Ja, aber nicht sofort

Wohnort: Hamburg, Großraum Deutschland [Karte] (Deutschland)

Nationalität: Russin

Figur-Info: 175 cm / 59 kg (schlank)

Haar-/Augenfarbe: kastanienbraun / braun

Religion: christlich

Ausbildung: Universität

Erlerner Beruf: Wirtschaftsfachfrau/Ökonomin

Derzeitige Tätigkeit: Studentin

Internetzugang: "Um eMails abzurufen, besuche ich ein Internet-Cafe. Dort bin ich ca. 2-3 x pro Woche."

Sprachen:

Deutsch: ★★★★★

Englisch: ★★★★★

Persönlichkeit:

Geselligkeit: 

Emotionale Stabilität: 

Selbstbeherrschung: 

Toleranz: 

Offenheit: 

## Über mich

Was bin ich für ein Mensch, was sollte mein Partner über mich wissen?

"Hallo, ich heiße Natella!

Ich bin aus Moskau und studiere an der Hamburger Fakultät Wirtschaft und Soziales.

Ich mag das Land Deutschland sehr und möchte gerne Freunde kennen lernen. Darüber hinaus bin ich auf der Suche nach dem Mann meiner Träume und meiner grossen Liebe!

Ich bin ein sehr offener Typ, beziehungsfähig und ehrlich. Ich wünsche mir von ganzen Herzen einen ehrlichen und offenen Mann, den ich glücklich machen möchte."

Rauche ich?

- Ja, regelmäßig                       Ja, aber nur selten                       Nie

Trinke ich Alkohol?

- Ja, regelmäßig                       Ja, aber nur selten                       Nie

Meine ideale Zukunftsvorstellung?

- Familie und Beruf kombinieren können  
 eine Teilzeit-Arbeit finden  
 mich vor allem um meine Familie & Haushalt kümmern  
 meinen Mann in seiner Arbeit unterstützen  
 viel Zeit für Schönheitspflege & meinen Mann haben  
 eine neue Ausbildung machen

Was ist meine Lieblingsjahreszeit?

- Frühling                       Sommer                       Herbst                       Winter

Wie sieht mein Idealurlaub aus?

- Cluburlaub  
 Camping/Wohnmobil  
 Ferienwohnung  
 Hotel  
 bei Freunden wohnen  
 zuhause Urlaub machen

Meine liebsten Aktivitäten im Urlaub?

- Bummeln & Shopping, abends Disko!  
 Eine Mischung von Erholung und Aktivitäten  
 Faulenzen, endlich mal nichts tun!  
 Städte und Sehenswürdigkeiten besuchen  
 Strandurlaub mit Sand, Sonne und Meer.  
 Viel Sport machen und mich bewegen.  
 Wellness und Erholung!

## Hobbies

### zu Hause

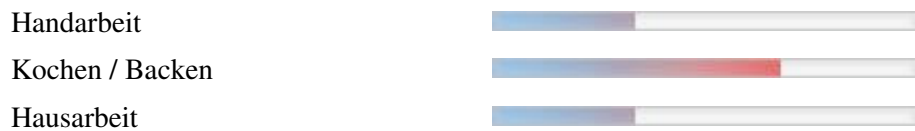

### Soziales

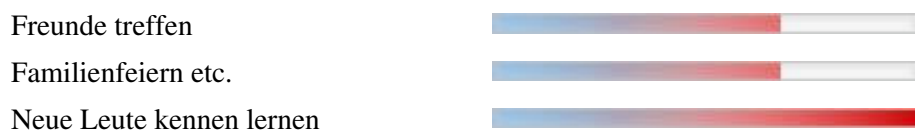

### Kreatives

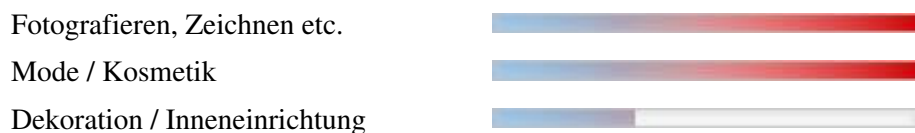

### Mobilität und Bewegung



### Natur

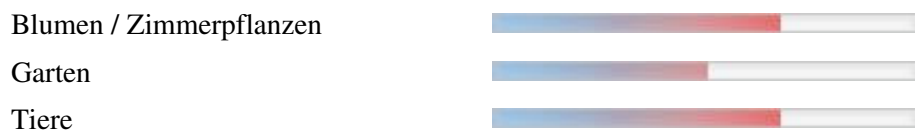

### Weiterbildung

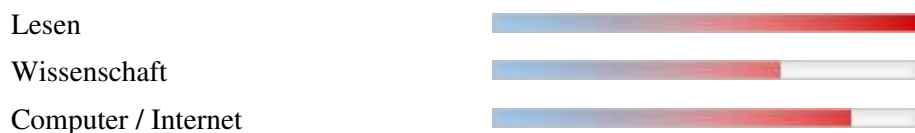

### Ausgehen

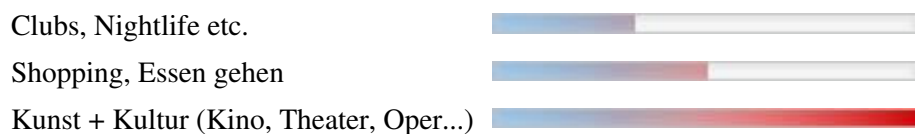

## Persönlichkeit

### Extraversion / Geselligkeit:

- Ich bin eher zurückhaltend und ruhig.
- In Gesellschaft bin ich lustig und lache viel.
- Ich mag es auf einer Party im Mittelpunkt zu stehen.
- Ich bin auch sehr gerne allein.



### Emotionale Stabilität / Gelassenheit:

- Ich bin sehr sensibel und verletzlich.
- Ich bin manchmal launisch.
- Meine Freunde sagen, dass ich eine selbstbewusste Frau bin.
- Ich bin so schnell durch nichts aus der Fassung zu bringen.



### Gewissenhaftigkeit / Selbstkontrolle:

- Ich bin ein eher chaotischer Mensch.
- Am liebsten lebe ich in den Tag hinein und plane nichts.
- Ich bin zielstrebig und gebe nicht so schnell auf, wenn ich mir etwas vorgenommen habe.
- Ich bin ein sehr ordentlicher Mensch.



### Gutmütigkeit / Verträglichkeit:

- Neuen Menschen gegenüber bin ich zunächst misstrauisch.
- Ich bin sehr hilfsbereit und Sorge mich um andere Menschen.
- Mit manchen Menschen komme ich einfach nicht klar.
- Ich glaube an das Gute im Menschen.



### Offenheit für Erfahrungen:

- Ich bin originell und habe oft neue Ideen.
- Neuem gegenüber bin ich eher vorsichtig.
- Ich interessiere mich sehr für Kunst, Musik und Kultur.
- Traditionen und alte Werte sind mir sehr wichtig.



## Partner

Mein Idealmann: 26-46 Jahre alt, mindestens 175 cm groß.

Welche Eigenschaften wünsche ich mir bei meinem Partner?

selbstbewusst, rücksichtsvoll, finanziell abgesichert, gebildet, solide / bodenständig, zielstrebig

Was macht meinen Traummann aus?

"Bin nicht unbedingt der Durchschnitt und würde mich über jemanden freuen, der das zu schätzen weiß: Nach außen hin eher ruhig, mit verborgenem Temperament, sensibel und doch innerlich stark, ernst und tiefgründig - aber nicht humorlos selbst- und lebenserfahren"

Darf mein Partner Kinder haben? Ja

Religion meines Partners egal

Was ist mir in einer Beziehung wichtig?

"In Beziehungen sind mir Augenhöhe, Nähe und gleichzeitig Eigenständigkeit wichtig. Du solltest Tiefgang und persönliche Reife (ich meine nicht das Alter oder Aussehen) besitzen, Dich mit Dir selbst auseinandergesetzt und aus Deinen Erfahrungen gelernt haben."

Welche Aspekte sind mir in einer Partnerschaft wie wichtig?

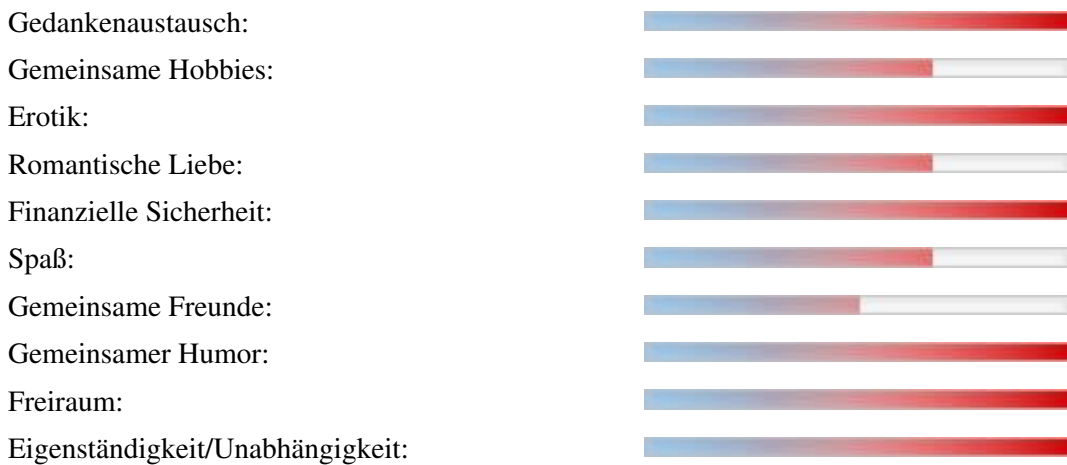

Wo sollte unser erstes Treffen stattfinden?

egal

- Großstadt
- Dorf, wenn Stadt in der Nähe
- Mittlere Stadt
- Kleinstadt
- Richtig auf dem Land

## Weitere Bilder

