

InterFriendship™ Osteuropäische Frauen - Maria(MAH203)

Maria (41) aus Berlin (Deutschland)

Maria ist eine Frau aus Deutschland .

Sie sucht ihn - Maria ist auf der Suche nach einem Lebensgefährten über die Partnerbörse InterFriendship.

IF-Code: MAH203

Stand/Download der Daten: 25.05.2012 08:21:20

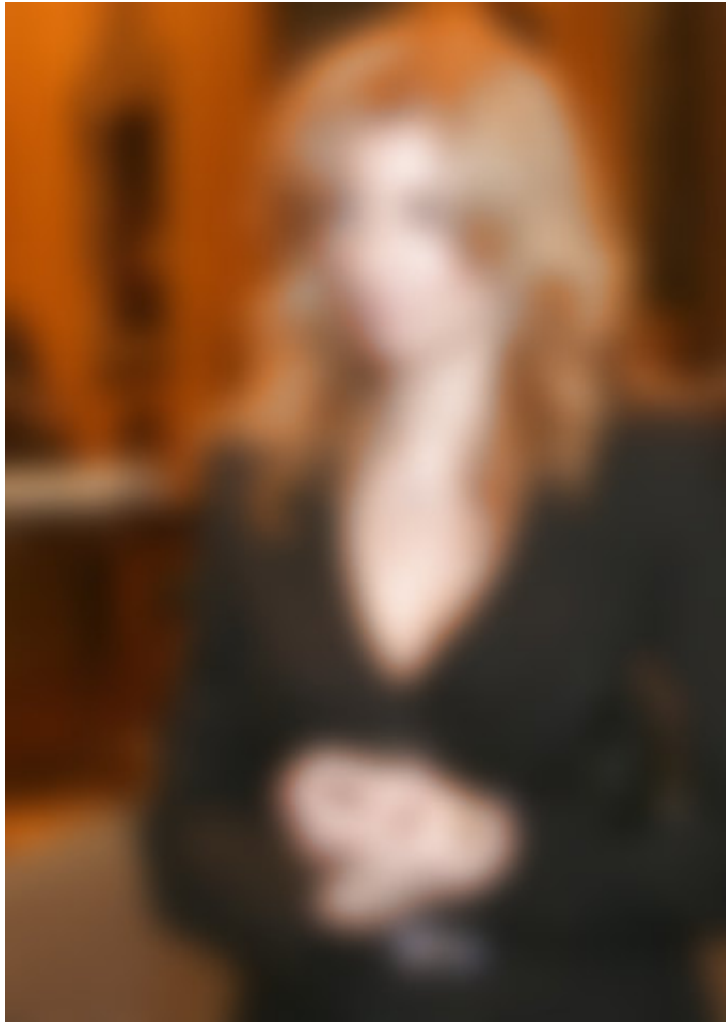

41 Jahre (28.06.1970, Krebs)

166 cm, 59 kg

Kinder: ein Kind

Sie sucht Ihn über InterFriendship

Portrait

Maria schreibt (IF-Kommentar):

Maria lebt in Deutschland, in Berlin! /IF

Aus Marias deutschem Originaltext:

"Mein Traum ist verliebt zu sein und mit ihm zusammen nach Urlaub fliegen."

Maria stellt sich vor:

Alter: 41 (28.06.1970, Krebs)
Familienstand: geschieden
Eigene Kinder: ein Kind: Sohn (17, lebt bei mir)
Kinderwunsch: Darüber habe ich noch keine Entscheidung getroffen
Wohnort: Berlin, Großraum Deutschland [Karte] (Deutschland)
Nationalität: Russin
Figur-Info: 166 cm / 59 kg (normale Figur)
Haar-/Augenfarbe: rot / blau
Religion: christlich
Ausbildung: Universität (nicht abgeschl.)
Erlerner Beruf: Aerztin
Derzeitige Tätigkeit: Kosmetikerin
Internetzugang: "Ich habe einen eigenen PC zuhause und prüfe meinen Posteingang ca. 2-3 x pro Woche."

Sprachen:

Deutsch: ★★★★★

Englisch: ★★★★★

Persönlichkeit:

Geselligkeit: 

Emotionale Stabilität: 

Selbstbeherrschung: 

Toleranz: 

Offenheit: 

Über mich

Rauche ich?

- Ja, regelmäßig Ja, aber nur selten Nie

Trinke ich Alkohol?

- Ja, regelmäßig Ja, aber nur selten Nie

Meine ideale Zukunftsvorstellung?

- Familie und Beruf kombinieren können
 eine Teilzeit-Arbeit finden
 mich vor allem um meine Familie & Haushalt kümmern
 meinen Mann in seiner Arbeit unterstützen
 viel Zeit für Schönheitspflege & meinen Mann haben
 eine neue Ausbildung machen

Was ist meine Lieblingsjahreszeit?

- Frühling Sommer Herbst Winter

Wie sieht mein Idealurlaub aus?

- Cluburlaub
 Camping/Wohnmobil
 Ferienwohnung
 Hotel
 bei Freunden wohnen
 zuhause Urlaub machen

Meine liebsten Aktivitäten im Urlaub?

- Bummeln & Shopping, abends Disko!
 Eine Mischung von Erholung und Aktivitäten
 Faulenzen, endlich mal nichts tun!
 Städte und Sehenswürdigkeiten besuchen
 Strandurlaub mit Sand, Sonne und Meer.
 Viel Sport machen und mich bewegen.
 Wellness und Erholung!

Was wollte ich immer schon mal machen? Was ist mein "verrücktester Traum"?

"verliebt zu sein und mit ihm zusammen nach Urlaub fliegen"

Hobbies

zu Hause

Handarbeit

Kochen / Backen

Hausarbeit

Soziales

Freunde treffen

Familienfeiern etc.

Neue Leute kennen lernen

Kreatives

Fotografieren, Zeichnen etc.

Mode / Kosmetik

Dekoration / Inneneinrichtung

Mobilität und Bewegung

Sport & Fitness

Reisen

Ausflüge in die Natur / Spazieren gehen

Natur

Blumen / Zimmerpflanzen

Garten

Tiere

Weiterbildung

Lesen

Wissenschaft

Computer / Internet

Ausgehen

Clubs, Nightlife etc.

Shopping, Essen gehen

Kunst + Kultur (Kino, Theater, Oper...)



Persönlichkeit

Extraversion / Geselligkeit:

- Ich bin eher zurückhaltend und ruhig.
- In Gesellschaft bin ich lustig und lache viel.
- Ich mag es auf einer Party im Mittelpunkt zu stehen.
- Ich bin auch sehr gerne allein.

Gesamt:

<input type="checkbox"/>	<input type="checkbox"/>	<input type="checkbox"/>	<input checked="" type="checkbox"/>	<input type="checkbox"/>	<input type="checkbox"/>
<input type="checkbox"/>	<input type="checkbox"/>	<input type="checkbox"/>	<input type="checkbox"/>	<input type="checkbox"/>	<input checked="" type="checkbox"/>
<input type="checkbox"/>	<input type="checkbox"/>	<input type="checkbox"/>	<input type="checkbox"/>	<input checked="" type="checkbox"/>	<input type="checkbox"/>
<input type="checkbox"/>	<input type="checkbox"/>	<input type="checkbox"/>	<input type="checkbox"/>	<input type="checkbox"/>	<input checked="" type="checkbox"/>

← trifft nicht zu / trifft zu →

Emotionale Stabilität / Gelassenheit:

- Ich bin sehr sensibel und verletzlich.
- Ich bin manchmal launisch.
- Meine Freunde sagen, dass ich eine selbstbewusste Frau bin.
- Ich bin so schnell durch nichts aus der Fassung zu bringen.

Gesamt:

<input type="checkbox"/>	<input type="checkbox"/>	<input type="checkbox"/>	<input type="checkbox"/>	<input checked="" type="checkbox"/>	<input type="checkbox"/>
<input type="checkbox"/>	<input checked="" type="checkbox"/>	<input type="checkbox"/>	<input type="checkbox"/>	<input type="checkbox"/>	<input type="checkbox"/>
<input type="checkbox"/>	<input type="checkbox"/>	<input type="checkbox"/>	<input type="checkbox"/>	<input type="checkbox"/>	<input checked="" type="checkbox"/>
<input type="checkbox"/>	<input type="checkbox"/>	<input type="checkbox"/>	<input type="checkbox"/>	<input checked="" type="checkbox"/>	<input type="checkbox"/>

← trifft nicht zu / trifft zu →

Gewissenhaftigkeit / Selbstkontrolle:

- Ich bin ein eher chaotischer Mensch.
- Am liebsten lebe ich in den Tag hinein und plane nichts.
- Ich bin zielstrebig und gebe nicht so schnell auf, wenn ich mir etwas vorgenommen habe.
- Ich bin ein sehr ordentlicher Mensch.

Gesamt:

<input type="checkbox"/>	<input type="checkbox"/>	<input type="checkbox"/>	<input checked="" type="checkbox"/>	<input type="checkbox"/>	<input type="checkbox"/>
<input type="checkbox"/>	<input type="checkbox"/>	<input type="checkbox"/>	<input checked="" type="checkbox"/>	<input type="checkbox"/>	<input type="checkbox"/>
<input type="checkbox"/>	<input type="checkbox"/>	<input type="checkbox"/>	<input type="checkbox"/>	<input type="checkbox"/>	<input checked="" type="checkbox"/>
<input type="checkbox"/>	<input type="checkbox"/>	<input type="checkbox"/>	<input type="checkbox"/>	<input checked="" type="checkbox"/>	<input type="checkbox"/>

← trifft nicht zu / trifft zu →

Gutmütigkeit / Verträglichkeit:

- Neuen Menschen gegenüber bin ich zunächst misstrauisch.
- Ich bin sehr hilfsbereit und Sorge mich um andere Menschen.
- Mit manchen Menschen komme ich einfach nicht klar.
- Ich glaube an das Gute im Menschen.

Gesamt:

<input type="checkbox"/>	<input checked="" type="checkbox"/>	<input type="checkbox"/>	<input type="checkbox"/>	<input type="checkbox"/>	<input type="checkbox"/>
<input type="checkbox"/>	<input type="checkbox"/>	<input type="checkbox"/>	<input type="checkbox"/>	<input checked="" type="checkbox"/>	<input type="checkbox"/>
<input type="checkbox"/>	<input type="checkbox"/>	<input type="checkbox"/>	<input checked="" type="checkbox"/>	<input type="checkbox"/>	<input type="checkbox"/>
<input type="checkbox"/>	<input type="checkbox"/>	<input type="checkbox"/>	<input type="checkbox"/>	<input type="checkbox"/>	<input checked="" type="checkbox"/>

← trifft nicht zu / trifft zu →

Offenheit für Erfahrungen:

- Ich bin originell und habe oft neue Ideen.
- Neuem gegenüber bin ich eher vorsichtig.
- Ich interessiere mich sehr für Kunst, Musik und Kultur.
- Traditionen und alte Werte sind mir sehr wichtig.

Gesamt:

<input type="checkbox"/>	<input type="checkbox"/>	<input type="checkbox"/>	<input type="checkbox"/>	<input type="checkbox"/>	<input checked="" type="checkbox"/>
<input type="checkbox"/>	<input type="checkbox"/>	<input type="checkbox"/>	<input type="checkbox"/>	<input checked="" type="checkbox"/>	<input type="checkbox"/>
<input type="checkbox"/>	<input type="checkbox"/>	<input type="checkbox"/>	<input checked="" type="checkbox"/>	<input type="checkbox"/>	<input type="checkbox"/>
<input type="checkbox"/>	<input type="checkbox"/>	<input type="checkbox"/>	<input type="checkbox"/>	<input type="checkbox"/>	<input checked="" type="checkbox"/>

← trifft nicht zu / trifft zu →

Partner

Mein Idealmann: 38-50 Jahre alt, mindestens 180 cm groß.

Welche Eigenschaften wünsche ich mir bei meinem Partner?

humorvoll, nicht geizig, gutherzig, beruflich erfolgreich, clever, zuverlässig

Was macht meinen Traummann aus?

"gute intellektuelle nevo,humor,selbstbewust,positiwe ankomst zum lehbem,groszuglichkeit, auch sehlische.er muss mir einfach gefalen."

Darf mein Partner Kinder haben? Ja

Religion meines Partners egal

Was ist mir in einer Beziehung wichtig?

"erlichkeit"

Welche Aspekte sind mir in einer Partnerschaft wie wichtig?

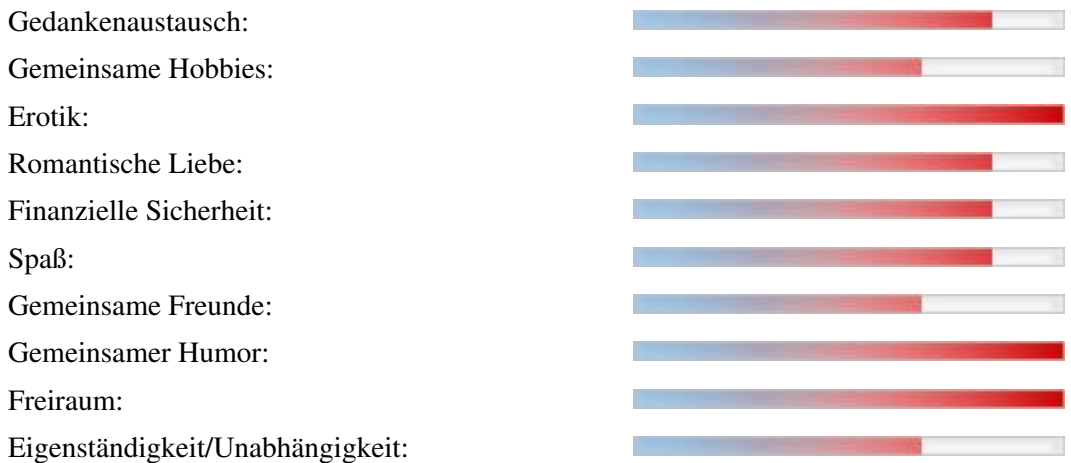

Wo sollte unser erstes Treffen stattfinden?

in meiner Stadt

Wo könnte ich mir vorstellen, mit meinem zukünftigen Partner zu wohnen?

- Großstadt
- Dorf, wenn Stadt in der Nähe
- Mittlere Stadt
- Kleinstadt
- Richtig auf dem Land

Weitere Bilder

