

Russische Frauen - Margarita(InterFriendship:MAQ744)

InterFriendship™ Russische Frauen - Margarita(InterFriendship:MAQ744)

## Margarita (39) aus Chelyabinsk (Russland)

Margarita ist eine Frau aus Russland .

InterFriendship ist eine Single Börse über die das Kennenlernen Spaß macht und auch Margarita wünscht sich ihren Traumpartner.

IF-Code: MAQ744

Stand/Download der Daten: 25.05.2012 07:40:21

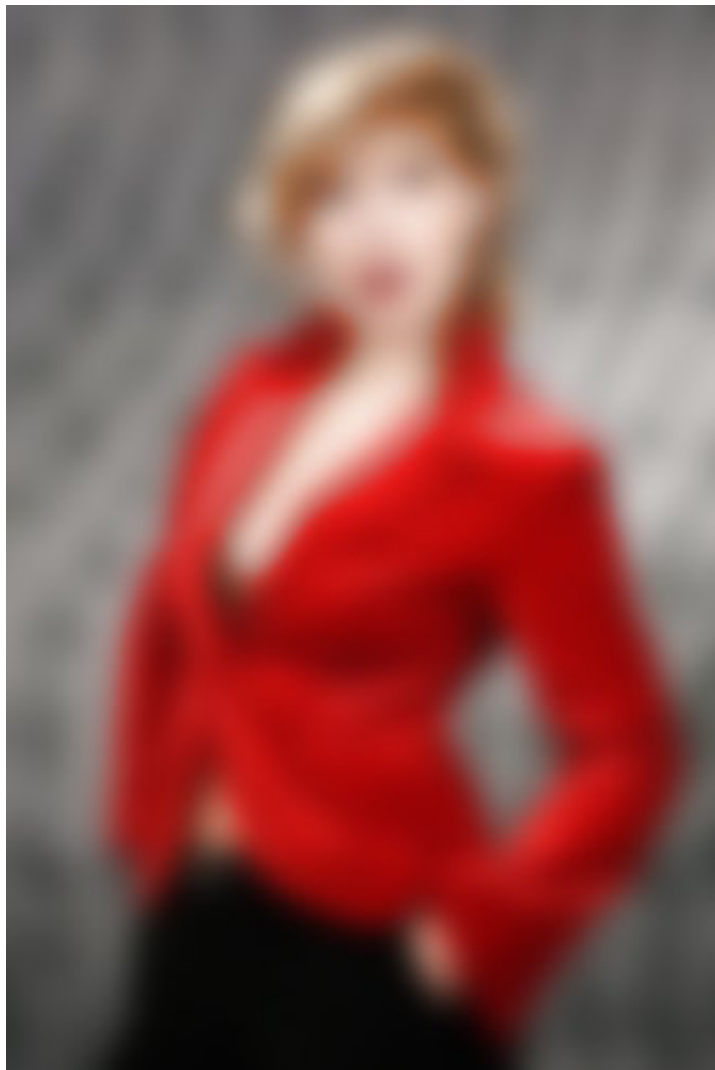

39 Jahre (07.02.1973, Wassermann)

170 cm, 60 kg

Kinder: ein Kind

---

russische Frauen bei InterFriendship

## Portrait

Margarita schreibt (IF-Kommentar):

"Mein Traum ist durch den Ozean zu segeln."

Margarita stellt sich vor:

Alter: 39 (07.02.1973, Wassermann)  
Familienstand: ledig  
Eigene Kinder: ein Kind: Tochter (10, lebt bei mir)  
Kinderwunsch: Ja  
Wohnort: Chelyabinsk, Großraum Chelyabinsk [Karte] (Russland)  
Nationalität: Russin  
Figur-Info: 170 cm / 60 kg (normale Figur)  
Haar-/Augenfarbe: braun / grün-grau  
Religion: christlich  
Ausbildung: Universität  
Erlerner Beruf: Schauspielerin  
Derzeitige Tätigkeit: Künstlerin  
Internetzugang: "In meiner Arbeit kann ich eMails abrufen und prüfe meinen Posteingang regelmäßig."

Sprachen:

Deutsch: ★★☆☆☆☆

Englisch: ★★☆☆☆☆

Italienisch: ★☆☆☆☆☆

Persönlichkeit:

Geselligkeit:

Emotionale Stabilität:

Selbstbeherrschung:

Toleranz:

Offenheit:

## Über mich

Was bin ich für ein Mensch, was sollte mein Partner über mich wissen?

"If I tell, what I not such as everything, charmant and am sexual - you to me will believe?) if I will tell, whether that I search for the love-will believe you to me?) and whether there will be it banality of which thousand women and men dream...?) If I will tell to you, what I wish to establish a family and to live somewhere in a heavenly spot, with the beloved (perhaps with you) - really it is possible not to want it? If you have answered all mine questions and agree with me then write, and search for me HERE)!"

Rauche ich?

- Ja, regelmäßig                       Ja, aber nur selten                       Nie

Trinke ich Alkohol?

- Ja, regelmäßig                       Ja, aber nur selten                       Nie

Meine ideale Zukunftsvorstellung?

- Familie und Beruf kombinieren können  
 eine Teilzeit-Arbeit finden  
 mich vor allem um meine Familie & Haushalt kümmern  
 meinen Mann in seiner Arbeit unterstützen  
 viel Zeit für Schönheitspflege & meinen Mann haben  
 eine neue Ausbildung machen

Was ist meine Lieblingsjahreszeit?

- Frühling                       Sommer                       Herbst                       Winter

Wie sieht mein Idealurlaub aus?

- Cluburlaub  
 Camping/Wohnmobil  
 Ferienwohnung  
 Hotel  
 bei Freunden wohnen  
 zuhause Urlaub machen

Meine liebsten Aktivitäten im Urlaub?

- Bummeln & Shopping, abends Disko!  
 Eine Mischung von Erholung und Aktivitäten  
 Faulenzen, endlich mal nichts tun!  
 Städte und Sehenswürdigkeiten besuchen  
 Strandurlaub mit Sand, Sonne und Meer.  
 Viel Sport machen und mich bewegen.  
 Wellness und Erholung!

Was wollte ich immer schon mal machen? Was ist mein "verrücktester Traum"?

"I dream to pass under a sail through ocean, I wish to construct the house and to create in it the design, to plant many evergreen trees .... I wish to have a winter garden and many to travel with the family which I will soon harmoniously create!)!"

## Hobbies

### zu Hause

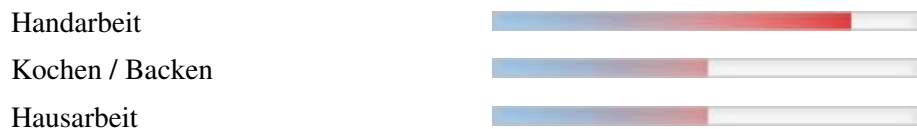

### Soziales

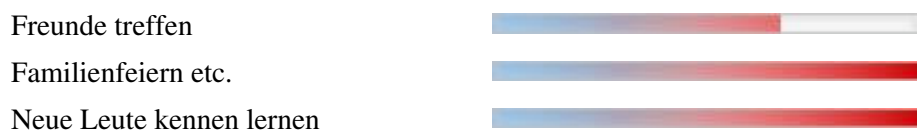

### Kreatives

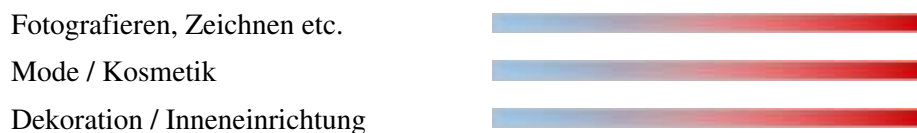

### Mobilität und Bewegung

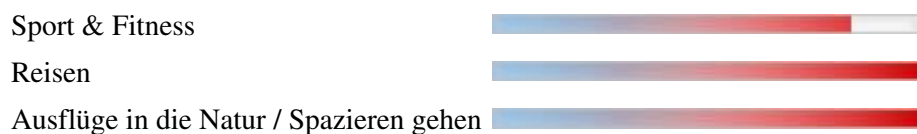

### Natur



### Weiterbildung

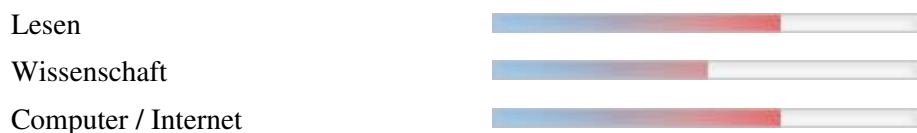

### Ausgehen

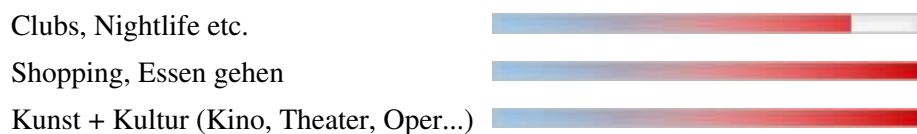

## Persönlichkeit

### Extraversion / Geselligkeit:

- Ich bin eher zurückhaltend und ruhig.
- In Gesellschaft bin ich lustig und lache viel.
- Ich mag es auf einer Party im Mittelpunkt zu stehen.
- Ich bin auch sehr gerne allein.

Gesamt:

<input type="checkbox"/>	<input type="checkbox"/>	<input type="checkbox"/>	<input type="checkbox"/>	<input type="checkbox"/>	<input checked="" type="checkbox"/>
<input type="checkbox"/>	<input type="checkbox"/>	<input type="checkbox"/>	<input checked="" type="checkbox"/>	<input type="checkbox"/>	<input type="checkbox"/>
<input type="checkbox"/>	<input type="checkbox"/>	<input type="checkbox"/>	<input type="checkbox"/>	<input type="checkbox"/>	<input checked="" type="checkbox"/>
<input type="checkbox"/>	<input type="checkbox"/>	<input type="checkbox"/>	<input type="checkbox"/>	<input type="checkbox"/>	<input checked="" type="checkbox"/>

← trifft nicht zu / trifft zu →

### Emotionale Stabilität / Gelassenheit:

- Ich bin sehr sensibel und verletzlich.
- Ich bin manchmal launisch.
- Meine Freunde sagen, dass ich eine selbstbewusste Frau bin.
- Ich bin so schnell durch nichts aus der Fassung zu bringen.

Gesamt:

<input type="checkbox"/>	<input type="checkbox"/>	<input type="checkbox"/>	<input type="checkbox"/>	<input type="checkbox"/>	<input checked="" type="checkbox"/>
<input type="checkbox"/>	<input type="checkbox"/>	<input type="checkbox"/>	<input type="checkbox"/>	<input checked="" type="checkbox"/>	<input type="checkbox"/>
<input type="checkbox"/>	<input type="checkbox"/>	<input type="checkbox"/>	<input type="checkbox"/>	<input type="checkbox"/>	<input checked="" type="checkbox"/>
<input checked="" type="checkbox"/>	<input type="checkbox"/>	<input type="checkbox"/>	<input type="checkbox"/>	<input type="checkbox"/>	<input type="checkbox"/>

← trifft nicht zu / trifft zu →

### Gewissenhaftigkeit / Selbstkontrolle:

- Ich bin ein eher chaotischer Mensch.
- Am liebsten lebe ich in den Tag hinein und plane nichts.
- Ich bin zielstrebig und gebe nicht so schnell auf, wenn ich mir etwas vorgenommen habe.
- Ich bin ein sehr ordentlicher Mensch.

Gesamt:

<input type="checkbox"/>	<input checked="" type="checkbox"/>	<input type="checkbox"/>	<input type="checkbox"/>	<input type="checkbox"/>	<input type="checkbox"/>
<input type="checkbox"/>	<input type="checkbox"/>	<input type="checkbox"/>	<input type="checkbox"/>	<input checked="" type="checkbox"/>	<input type="checkbox"/>
<input type="checkbox"/>	<input type="checkbox"/>	<input type="checkbox"/>	<input checked="" type="checkbox"/>	<input type="checkbox"/>	<input type="checkbox"/>
<input type="checkbox"/>	<input type="checkbox"/>	<input type="checkbox"/>	<input type="checkbox"/>	<input type="checkbox"/>	<input checked="" type="checkbox"/>

← trifft nicht zu / trifft zu →

### Gutmütigkeit / Verträglichkeit:

- Neuen Menschen gegenüber bin ich zunächst misstrauisch.
- Ich bin sehr hilfsbereit und Sorge mich um andere Menschen.
- Mit manchen Menschen komme ich einfach nicht klar.
- Ich glaube an das Gute im Menschen.

Gesamt:

<input type="checkbox"/>	<input checked="" type="checkbox"/>	<input type="checkbox"/>	<input type="checkbox"/>	<input type="checkbox"/>	<input type="checkbox"/>
<input type="checkbox"/>	<input type="checkbox"/>	<input type="checkbox"/>	<input type="checkbox"/>	<input type="checkbox"/>	<input checked="" type="checkbox"/>
<input checked="" type="checkbox"/>	<input type="checkbox"/>	<input type="checkbox"/>	<input type="checkbox"/>	<input type="checkbox"/>	<input type="checkbox"/>
<input type="checkbox"/>	<input type="checkbox"/>	<input type="checkbox"/>	<input type="checkbox"/>	<input checked="" type="checkbox"/>	<input type="checkbox"/>

← trifft nicht zu / trifft zu →

### Offenheit für Erfahrungen:

- Ich bin originell und habe oft neue Ideen.
- Neuem gegenüber bin ich eher vorsichtig.
- Ich interessiere mich sehr für Kunst, Musik und Kultur.
- Traditionen und alte Werte sind mir sehr wichtig.

Gesamt:

<input type="checkbox"/>	<input type="checkbox"/>	<input type="checkbox"/>	<input type="checkbox"/>	<input type="checkbox"/>	<input checked="" type="checkbox"/>
<input type="checkbox"/>	<input type="checkbox"/>	<input type="checkbox"/>	<input type="checkbox"/>	<input checked="" type="checkbox"/>	<input type="checkbox"/>
<input type="checkbox"/>	<input type="checkbox"/>	<input type="checkbox"/>	<input type="checkbox"/>	<input type="checkbox"/>	<input checked="" type="checkbox"/>
<input type="checkbox"/>	<input type="checkbox"/>	<input type="checkbox"/>	<input checked="" type="checkbox"/>	<input type="checkbox"/>	<input type="checkbox"/>

← trifft nicht zu / trifft zu →

## Partner

Mein Idealmann: 28-46 Jahre alt, 180-195 cm groß.

Welche Eigenschaften wünsche ich mir bei meinem Partner?

selbstbewusst, nicht geizig, romantisch, familienorientiert, finanziell abgesichert, organisiert

Was macht meinen Traummann aus?

"I wish, that the man with whom I connect the life - did not smoke, or did it seldom!) I love, when from the man it is tasty smells-freshness, a frost, mountains, ocean-man!) I want, that IT was generous)"

Darf mein Partner Kinder haben? Ja

Religion meines Partners sollte gläubig sein, egal welche Religion

Was ist mir in einer Beziehung wichtig?

"In relations it is very important to respect personal space of the partner. To be adherents and friends. And it is final - liking, feelings, passion .... Love which I very much wait and I am not exchanged on "Trifles")"

Welche Aspekte sind mir in einer Partnerschaft wie wichtig?

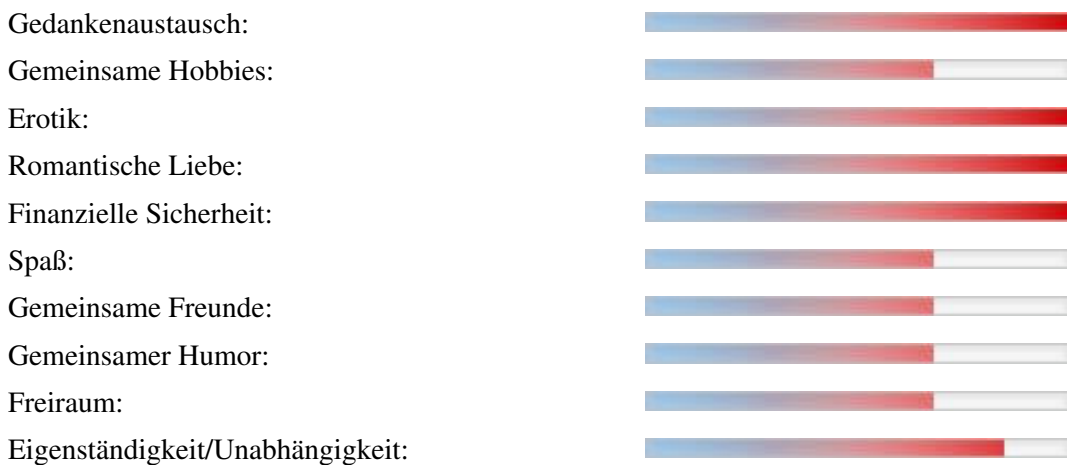

Wo sollte unser erstes Treffen stattfinden?

in einem schönen Urlaubsland, egal

Wo könnte ich mir vorstellen, mit meinem zukünftigen Partner zu wohnen?

- Großstadt
- Dorf, wenn Stadt in der Nähe
- Mittlere Stadt
- Kleinstadt
- Richtig auf dem Land

## Weitere Bilder

