

InterFriendship™ Osteuropäische Frauen - Lera(LEI905)

Lera (27) aus Minsk (Belarus (Weißrussland))

Lera ist eine Frau aus Belarus (Weißrussland) .

Lera ist auf der Partnersuche über InterFriendship und sucht einen Mann aus Westeuropa.

IF-Code: LEI905

Stand/Download der Daten: 25.05.2012 05:56:14

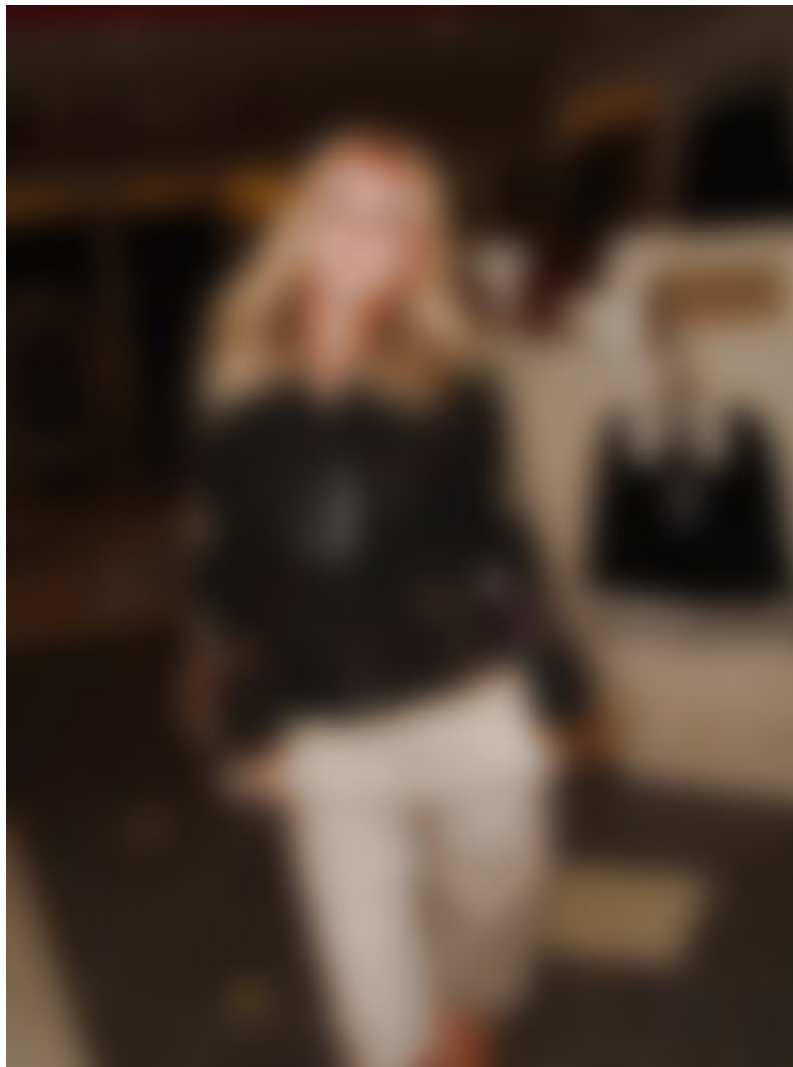

27 Jahre (28.08.1984, Jungfrau)

167 cm, 53 kg

Kinder: Keine

Partnersuche über InterFriendship

Portrait

Lera stellt sich vor:

Alter: 27 (28.08.1984, Jungfrau)

Familienstand: ledig

Eigene Kinder: Keine

Kinderwunsch: Ja

Wohnort: Minsk (Belarus (Weißrussland))

Nationalität: Weißrussin

Figur-Info: 167 cm / 53 kg (normale Figur)

Haar-/Augenfarbe: braun / blau

Religion: christlich

Ausbildung: Universität

Erlerner Beruf: Managerin

Derzeitige Tätigkeit: Wirtschaftsfachfrau/Ökonomin

Internetzugang: "Ich habe einen eigenen PC zuhause und prüfe meinen Posteingang ca. 2-3 x pro Woche."

Sprachen:

Deutsch: 

Englisch: 

Italienisch: 

Über mich

Rauche ich?

- Ja, regelmäßig Ja, aber nur selten Nie

Trinke ich Alkohol?

- Ja, regelmäßig Ja, aber nur selten Nie

Meine ideale Zukunftsvorstellung?

- Familie und Beruf kombinieren können
 eine Teilzeit-Arbeit finden
 mich vor allem um meine Familie & Haushalt kümmern
 meinen Mann in seiner Arbeit unterstützen
 viel Zeit für Schönheitspflege & meinen Mann haben
 eine neue Ausbildung machen

Was ist meine Lieblingsjahreszeit?

- Frühling Sommer Herbst Winter

Wie sieht mein Idealurlaub aus?

- Cluburlaub
 Camping/Wohnmobil
 Ferienwohnung
 Hotel
 bei Freunden wohnen
 zuhause Urlaub machen

Meine liebsten Aktivitäten im Urlaub?

- Bummeln & Shopping, abends Disko!
 Eine Mischung von Erholung und Aktivitäten
 Faulenzen, endlich mal nichts tun!
 Städte und Sehenswürdigkeiten besuchen
 Strandurlaub mit Sand, Sonne und Meer.
 Viel Sport machen und mich bewegen.
 Wellness und Erholung!

Hobbies

zu Hause

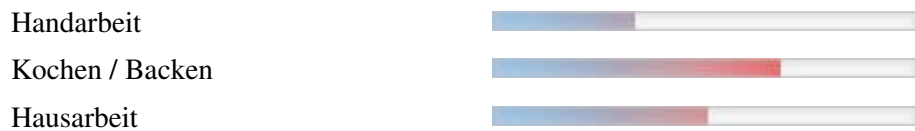

Soziales

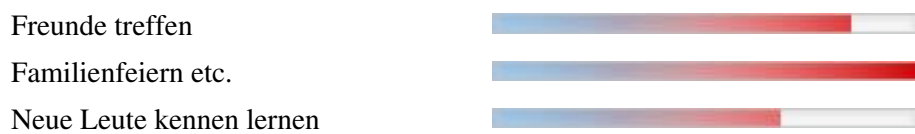

Kreatives

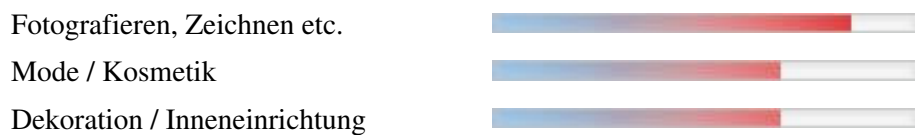

Mobilität und Bewegung

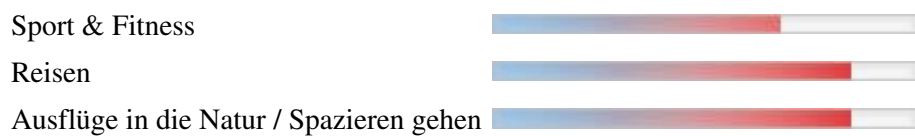

Natur

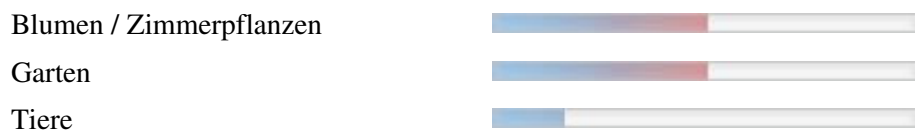

Weiterbildung

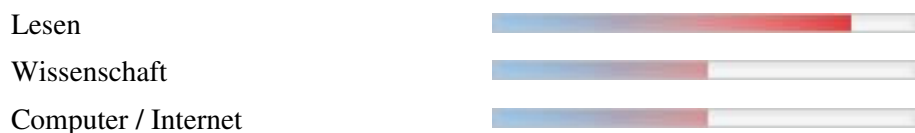

Ausgehen



Partner

Mein Idealmann: 26-50 Jahre alt, 165-200 cm groß.

Welche Eigenschaften wünsche ich mir bei meinem Partner?

ausgeglichen, gutherzig, optimistisch, zuverlässig

Darf mein Partner Kinder haben? Ja

Religion meines Partners egal

Welche Aspekte sind mir in einer Partnerschaft wie wichtig?



Wo sollte unser erstes Treffen stattfinden?

egal

Wo könnte ich mir vorstellen, mit meinem zukünftigen Partner zu wohnen?

- Großstadt
- Dorf, wenn Stadt in der Nähe
- Mittlere Stadt
- Kleinstadt
- Richtig auf dem Land

Weitere Bilder

