

InterFriendship™ Osteuropäische Frauen - Inna(INC696)

## **Inna (40) aus Kiev (Ukraine)**

Inna ist eine Frau aus der Ukraine .

Inna sucht ihn - vielleicht wird aus einer Bekanntschaft eine Partnerschaft? Einfaches Kennenlernen über InterFriendship.

IF-Code: INC696

Stand/Download der Daten: 25.05.2012 01:04:59

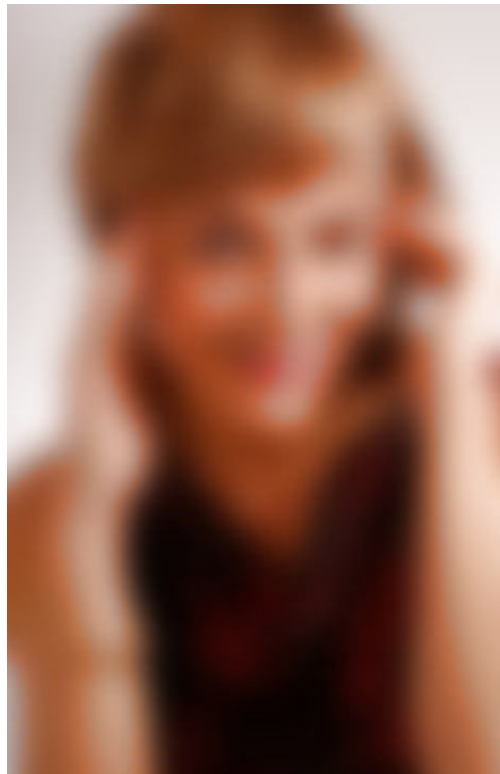

40 Jahre (20.07.1971, Krebs)

165 cm, 56 kg

Kinder: Keine

---

Frauen aus der Ukraine bei InterFriendship

## Portrait

Inna schreibt (IF-Kommentar):

"Ich bin zärtlich und leidenschaftlich."

Inna stellt sich vor:

Alter: 40 (20.07.1971, Krebs)  
Familienstand: ledig  
Eigene Kinder: Keine  
Kinderwunsch: Ja  
Wohnort: Kiev, Großraum Kiev [Karte] (Ukraine)  
Nationalität: Ukrainerin  
Figur-Info: 165 cm / 56 kg (schlank)  
Haar-/Augenfarbe: braun / blau  
Religion: christlich  
Ausbildung: Universität  
Erlernter Beruf: Lehrerin  
Derzeitige Tätigkeit: Lehrerin  
Internetzugang: "Ich habe einen eigenen PC zuhause und prüfe meinen Posteingang regelmäßig."

Sprachen:

Deutsch: 

Englisch: 

Französisch: 

Italienisch: 

Spanisch: 

Persönlichkeit:

Geselligkeit: 

Emotionale Stabilität: 

Selbstbeherrschung: 

Toleranz: 

Offenheit: 

## Über mich

Was bin ich für ein Mensch, was sollte mein Partner über mich wissen?

"I'm a warm person who gets along with almost everyone. I have a big heart. Love is extremely important to me. I'm romantic, gentle, loving. I'm sensitive and want to share my feelings with my partner. I believe communication in a relationship is very important. I love to goof around and laugh and act silly at times. I have a great sense of humor and love to make others laugh. I love deep passionate kisses, holding hands, a warm embrace, and cuddling under a blanket. Sometimes just holding the person you care about is the most wonderful thing in the world. I'm affectionate and passionate. I'm a genuine person and I don't believe in pretending to be someone else. Honesty is very important. Everyone should just be themselves. I love to travel and explore new places."

Rauche ich?

- Ja, regelmäßig                       Ja, aber nur selten                       Nie

Trinke ich Alkohol?

- Ja, regelmäßig                       Ja, aber nur selten                       Nie

Meine ideale Zukunftsvorstellung?

- Familie und Beruf kombinieren können  
 eine Teilzeit-Arbeit finden  
 mich vor allem um meine Familie & Haushalt kümmern  
 meinen Mann in seiner Arbeit unterstützen  
 viel Zeit für Schönheitspflege & meinen Mann haben  
 eine neue Ausbildung machen

Was ist meine Lieblingsjahreszeit?

- Frühling                       Sommer                       Herbst                       Winter

Wie sieht mein Idealurlaub aus?

- Cluburlaub  
 Camping/Wohnmobil  
 Ferienwohnung  
 Hotel  
 bei Freunden wohnen  
 zuhause Urlaub machen

Meine liebsten Aktivitäten im Urlaub?

- Bummeln & Shopping, abends Disko!  
 Eine Mischung von Erholung und Aktivitäten  
 Faulenzen, endlich mal nichts tun!  
 Städte und Sehenswürdigkeiten besuchen  
 Strandurlaub mit Sand, Sonne und Meer.  
 Viel Sport machen und mich bewegen.  
 Wellness und Erholung!

## Hobbies

### zu Hause

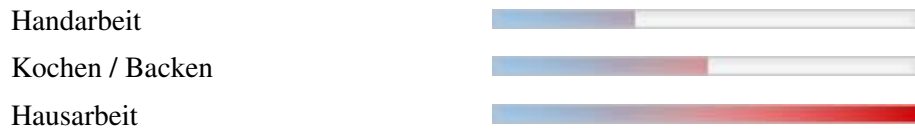

### Soziales

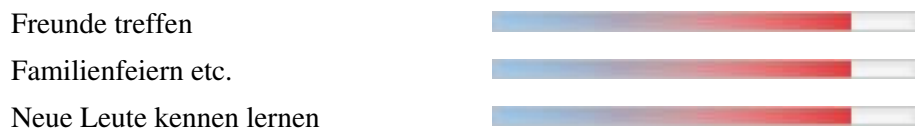

### Kreatives

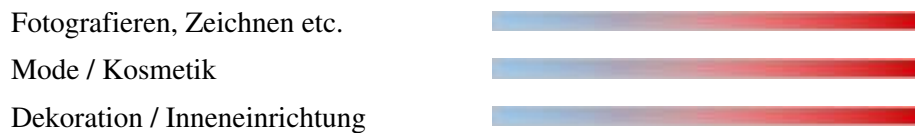

### Mobilität und Bewegung



### Natur

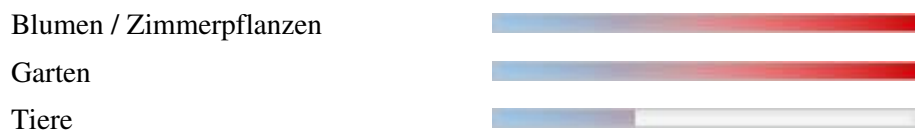

### Weiterbildung



### Ausgehen



## Persönlichkeit

### Extraversion / Geselligkeit:

- Ich bin eher zurückhaltend und ruhig.
- In Gesellschaft bin ich lustig und lache viel.
- Ich mag es auf einer Party im Mittelpunkt zu stehen.
- Ich bin auch sehr gerne allein.

Gesamt: 

<input type="checkbox"/>	<input type="checkbox"/>	<input type="checkbox"/>	<input checked="" type="checkbox"/>	<input type="checkbox"/>	<input type="checkbox"/>
<input type="checkbox"/>	<input type="checkbox"/>	<input type="checkbox"/>	<input type="checkbox"/>	<input type="checkbox"/>	<input checked="" type="checkbox"/>
<input type="checkbox"/>	<input type="checkbox"/>	<input type="checkbox"/>	<input checked="" type="checkbox"/>	<input type="checkbox"/>	<input type="checkbox"/>
<input type="checkbox"/>	<input type="checkbox"/>	<input type="checkbox"/>	<input type="checkbox"/>	<input type="checkbox"/>	<input checked="" type="checkbox"/>

← trifft nicht zu / trifft zu →

### Emotionale Stabilität / Gelassenheit:

- Ich bin sehr sensibel und verletzlich.
- Ich bin manchmal launisch.
- Meine Freunde sagen, dass ich eine selbstbewusste Frau bin.
- Ich bin so schnell durch nichts aus der Fassung zu bringen.

Gesamt: 

<input type="checkbox"/>	<input type="checkbox"/>	<input type="checkbox"/>	<input type="checkbox"/>	<input checked="" type="checkbox"/>	<input type="checkbox"/>
<input type="checkbox"/>	<input checked="" type="checkbox"/>	<input type="checkbox"/>	<input type="checkbox"/>	<input type="checkbox"/>	<input type="checkbox"/>
<input type="checkbox"/>	<input type="checkbox"/>	<input type="checkbox"/>	<input type="checkbox"/>	<input type="checkbox"/>	<input checked="" type="checkbox"/>
<input type="checkbox"/>	<input type="checkbox"/>	<input type="checkbox"/>	<input checked="" type="checkbox"/>	<input type="checkbox"/>	<input type="checkbox"/>

← trifft nicht zu / trifft zu →

### Gewissenhaftigkeit / Selbstkontrolle:

- Ich bin ein eher chaotischer Mensch.
- Am liebsten lebe ich in den Tag hinein und plane nichts.
- Ich bin zielstrebig und gebe nicht so schnell auf, wenn ich mir etwas vorgenommen habe.
- Ich bin ein sehr ordentlicher Mensch.

Gesamt: 

<input checked="" type="checkbox"/>	<input type="checkbox"/>	<input type="checkbox"/>	<input type="checkbox"/>	<input type="checkbox"/>	<input type="checkbox"/>
<input type="checkbox"/>	<input type="checkbox"/>	<input type="checkbox"/>	<input checked="" type="checkbox"/>	<input type="checkbox"/>	<input type="checkbox"/>
<input type="checkbox"/>	<input type="checkbox"/>	<input type="checkbox"/>	<input type="checkbox"/>	<input type="checkbox"/>	<input checked="" type="checkbox"/>
<input type="checkbox"/>	<input type="checkbox"/>	<input type="checkbox"/>	<input type="checkbox"/>	<input type="checkbox"/>	<input checked="" type="checkbox"/>

← trifft nicht zu / trifft zu →

### Gutmütigkeit / Verträglichkeit:

- Neuen Menschen gegenüber bin ich zunächst misstrauisch.
- Ich bin sehr hilfsbereit und Sorge mich um andere Menschen.
- Mit manchen Menschen komme ich einfach nicht klar.
- Ich glaube an das Gute im Menschen.

Gesamt: 

<input type="checkbox"/>	<input type="checkbox"/>	<input type="checkbox"/>	<input checked="" type="checkbox"/>	<input type="checkbox"/>	<input type="checkbox"/>
<input type="checkbox"/>	<input type="checkbox"/>	<input type="checkbox"/>	<input type="checkbox"/>	<input type="checkbox"/>	<input checked="" type="checkbox"/>
<input type="checkbox"/>	<input type="checkbox"/>	<input type="checkbox"/>	<input type="checkbox"/>	<input type="checkbox"/>	<input checked="" type="checkbox"/>
<input type="checkbox"/>	<input type="checkbox"/>	<input type="checkbox"/>	<input type="checkbox"/>	<input type="checkbox"/>	<input checked="" type="checkbox"/>

← trifft nicht zu / trifft zu →

### Offenheit für Erfahrungen:

- Ich bin originell und habe oft neue Ideen.
- Neuem gegenüber bin ich eher vorsichtig.
- Ich interessiere mich sehr für Kunst, Musik und Kultur.
- Traditionen und alte Werte sind mir sehr wichtig.

Gesamt: 

<input type="checkbox"/>	<input type="checkbox"/>	<input type="checkbox"/>	<input type="checkbox"/>	<input type="checkbox"/>	<input checked="" type="checkbox"/>
<input type="checkbox"/>	<input type="checkbox"/>	<input type="checkbox"/>	<input checked="" type="checkbox"/>	<input type="checkbox"/>	<input type="checkbox"/>
<input type="checkbox"/>	<input type="checkbox"/>	<input type="checkbox"/>	<input type="checkbox"/>	<input type="checkbox"/>	<input checked="" type="checkbox"/>
<input type="checkbox"/>	<input type="checkbox"/>	<input type="checkbox"/>	<input type="checkbox"/>	<input type="checkbox"/>	<input checked="" type="checkbox"/>

← trifft nicht zu / trifft zu →

## Partner

Mein Idealmann: 40-52 Jahre alt, 170-200 cm groß.

Welche Eigenschaften wünsche ich mir bei meinem Partner?

sportlich, nicht geizig, gutherzig, beruflich erfolgreich, gebildet, zuverlässig

Darf mein Partner Kinder haben? Ja, aber nur Kinder, die die meiste Zeit bei der Mutter wohnen

Religion meines Partners egal

Welche Aspekte sind mir in einer Partnerschaft wie wichtig?

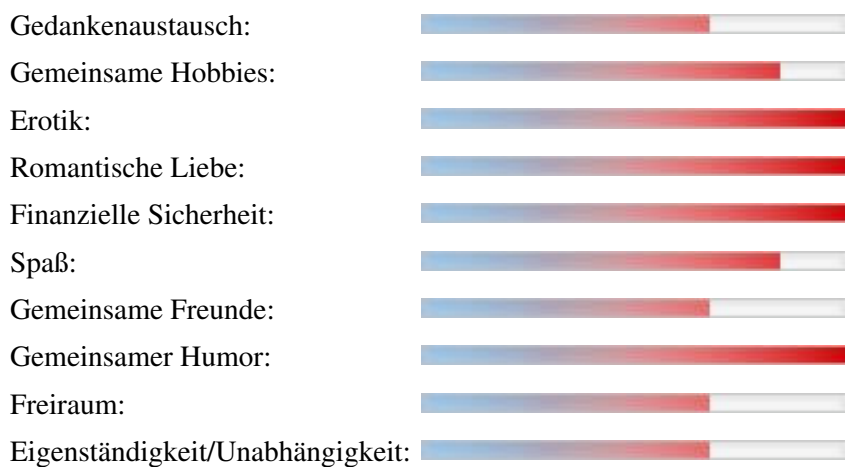

Wo sollte unser erstes Treffen stattfinden?

egal

Wo könnte ich mir vorstellen, mit meinem zukünftigen Partner zu wohnen?

- Großstadt
- Dorf, wenn Stadt in der Nähe
- Mittelgroße Stadt
- Kleinstadt
- Richtig auf dem Land

## Weitere Bilder

