

InterFriendship™ Osteuropäische Frauen - Ina(INI855)

Ina (26) aus Rogachev (Belarus (Weißrussland))

Ina ist eine Frau aus Belarus (Weißrussland) .

Ina - Osteuropäische Frau sucht westeuropäischen Mann zum Verlieben.

IF-Code: INI855

Stand/Download der Daten: 25.05.2012 00:35:34

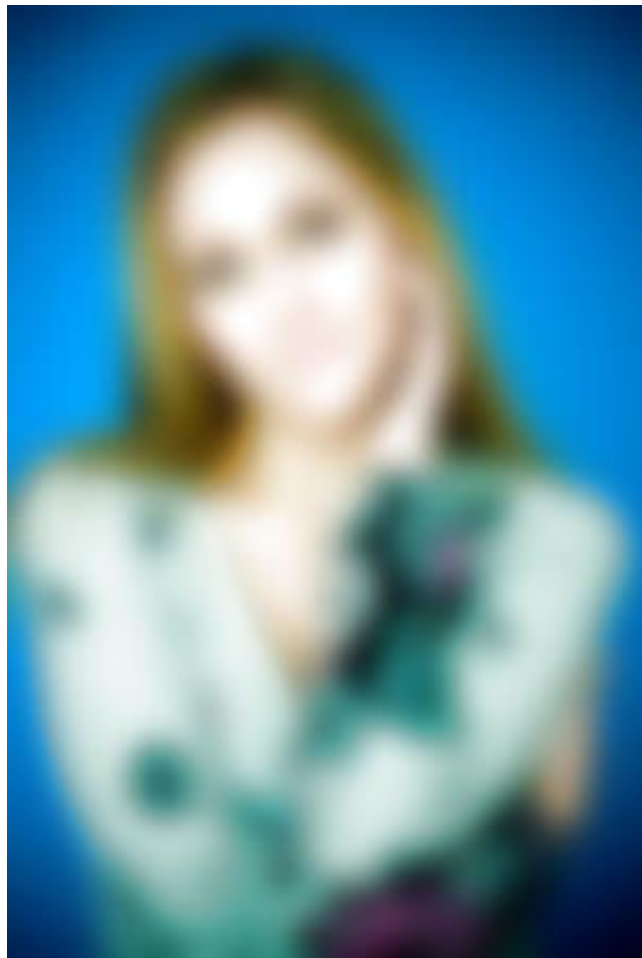

26 Jahre (17.04.1986, Widder)

165 cm, 50 kg

Kinder: Keine

InterFriendship - Osteuropäische Frauen suchen westeuropäische Männer

Portrait

Ina schreibt (IF-Kommentar):

"Ich will eine gute Frau für Dich sein und Dich in guten und schlechten Zeiten unterstützen."

Ina stellt sich vor:

Alter: 26 (17.04.1986, Widder)
Familienstand: ledig
Eigene Kinder: Keine
Kinderwunsch: Ja
Wohnort: Rogachev, Großraum Gomel [Karte] (Belarus (Weißrussland))
Nationalität: Weißrussin
Figur-Info: 165 cm / 50 kg (schlank)
Haar-/Augenfarbe: blond natur / andere
Religion: christlich
Ausbildung: Universität
Erlerner Beruf: Marktforscherin
Derzeitige Tätigkeit: Wirtschaftsfachfrau/Ökonomin
Internetzugang: "Ich habe einen eigenen PC zuhause und prüfe meinen Posteingang ca. 2-3 x pro Woche."

Sprachen:

Deutsch: ★★☆☆☆☆

Englisch: ★★☆☆☆☆

Persönlichkeit:

Geselligkeit: 

Emotionale Stabilität: 

Selbstbeherrschung: 

Toleranz: 

Offenheit: 

Über mich

Was bin ich für ein Mensch, was sollte mein Partner über mich wissen?

"I would love to create a good relation and family-life, take care about my man and give him all my love, from what I have a lot incide of my heart. I want to give him a warm atmosphere of our home. Therefore I like to do all homework to create a cosy place of living. I want to stay behind you in all situations of life and I want to show you that I am able to connect my life with yours to be a good wife also in times of troubles. But I also want to show you that you have an attractive real women, with which you can let seen yourself in all situations."

Rauche ich?

- Ja, regelmäßig Ja, aber nur selten Nie

Trinke ich Alkohol?

- Ja, regelmäßig Ja, aber nur selten Nie

Meine ideale Zukunftsvorstellung?

- Familie und Beruf kombinieren können
 eine Teilzeit-Arbeit finden
 mich vor allem um meine Familie & Haushalt kümmern
 meinen Mann in seiner Arbeit unterstützen
 viel Zeit für Schönheitspflege & meinen Mann haben
 eine neue Ausbildung machen

Was ist meine Lieblingsjahreszeit?

- Frühling Sommer Herbst Winter

Wie sieht mein Idealurlaub aus?

- Cluburlaub
 Camping/Wohnmobil
 Ferienwohnung
 Hotel
 bei Freunden wohnen
 zuhause Urlaub machen

Meine liebsten Aktivitäten im Urlaub?

- Bummeln & Shopping, abends Disko!
 Eine Mischung von Erholung und Aktivitäten
 Faulenzen, endlich mal nichts tun!
 Städte und Sehenswürdigkeiten besuchen
 Strandurlaub mit Sand, Sonne und Meer.
 Viel Sport machen und mich bewegen.
 Wellness und Erholung!

Hobbies

zu Hause

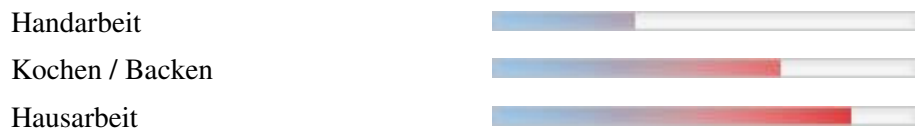

Soziales

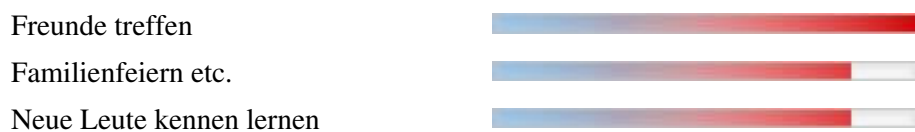

Kreatives

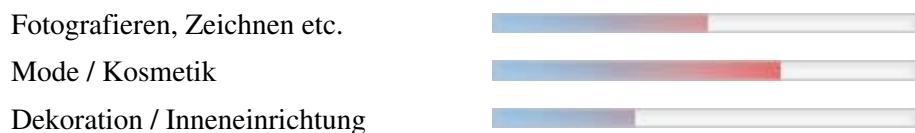

Mobilität und Bewegung



Natur

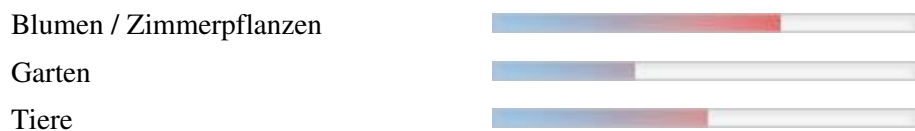

Weiterbildung

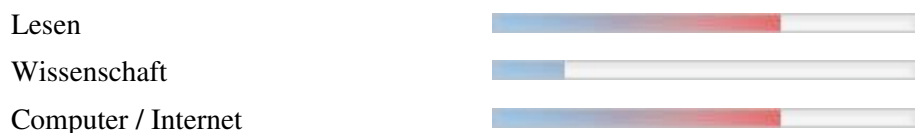

Ausgehen

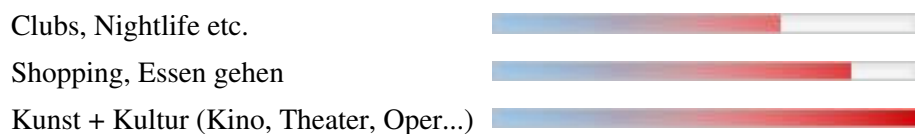

Persönlichkeit

Extraversion / Geselligkeit:

- Ich bin eher zurückhaltend und ruhig.
- In Gesellschaft bin ich lustig und lache viel.
- Ich mag es auf einer Party im Mittelpunkt zu stehen.
- Ich bin auch sehr gerne allein.



Emotionale Stabilität / Gelassenheit:

- Ich bin sehr sensibel und verletzlich.
- Ich bin manchmal launisch.
- Meine Freunde sagen, dass ich eine selbstbewusste Frau bin.
- Ich bin so schnell durch nichts aus der Fassung zu bringen.



Gewissenhaftigkeit / Selbstkontrolle:

- Ich bin ein eher chaotischer Mensch.
- Am liebsten lebe ich in den Tag hinein und plane nichts.
- Ich bin zielstrebig und gebe nicht so schnell auf, wenn ich mir etwas vorgenommen habe.
- Ich bin ein sehr ordentlicher Mensch.



Gutmütigkeit / Verträglichkeit:

- Neuen Menschen gegenüber bin ich zunächst misstrauisch.
- Ich bin sehr hilfsbereit und Sorge mich um andere Menschen.
- Mit manchen Menschen komme ich einfach nicht klar.
- Ich glaube an das Gute im Menschen.



Offenheit für Erfahrungen:

- Ich bin originell und habe oft neue Ideen.
- Neuem gegenüber bin ich eher vorsichtig.
- Ich interessiere mich sehr für Kunst, Musik und Kultur.
- Traditionen und alte Werte sind mir sehr wichtig.



Partner

Mein Idealmann: 30-40 Jahre alt, 175-185 cm groß.

Welche Eigenschaften wünsche ich mir bei meinem Partner?

selbstbewusst, sensibel, ausgeglichen, romantisch, finanziell abgesichert, treu

Darf mein Partner Kinder haben? Ja

Religion meines Partners christlich

Welche Aspekte sind mir in einer Partnerschaft wie wichtig?

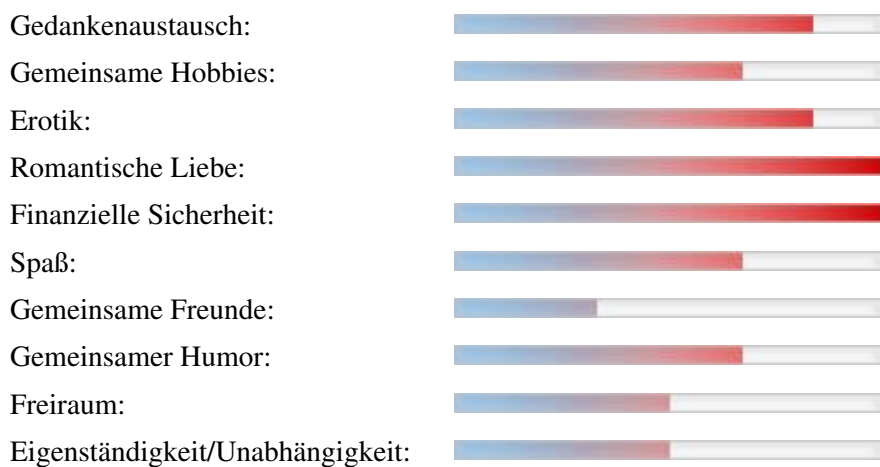

Wo sollte unser erstes Treffen stattfinden?

in meinem Land, in Deinem Land

Wo könnte ich mir vorstellen, mit meinem zukünftigen Partner zu wohnen?

- Großstadt
- Dorf, wenn Stadt in der Nähe
- Mittelgroße Stadt
- Kleinstadt
- Richtig auf dem Land

Weitere Bilder

