

Russische Frauen - Elena(InterFriendship:ELA488)

InterFriendship™ Russische Frauen - Elena(InterFriendship:ELA488)

## **Elena (57) aus Volgograd (Russland)**

Elena ist eine Frau aus Russland .

InterFriendship ist eine Single Börse über die das Kennenlernen Spaß macht und auch Elena wünscht sich ihren Traumpartner.

IF-Code: ELA488

Stand/Download der Daten: 24.05.2012 22:51:36

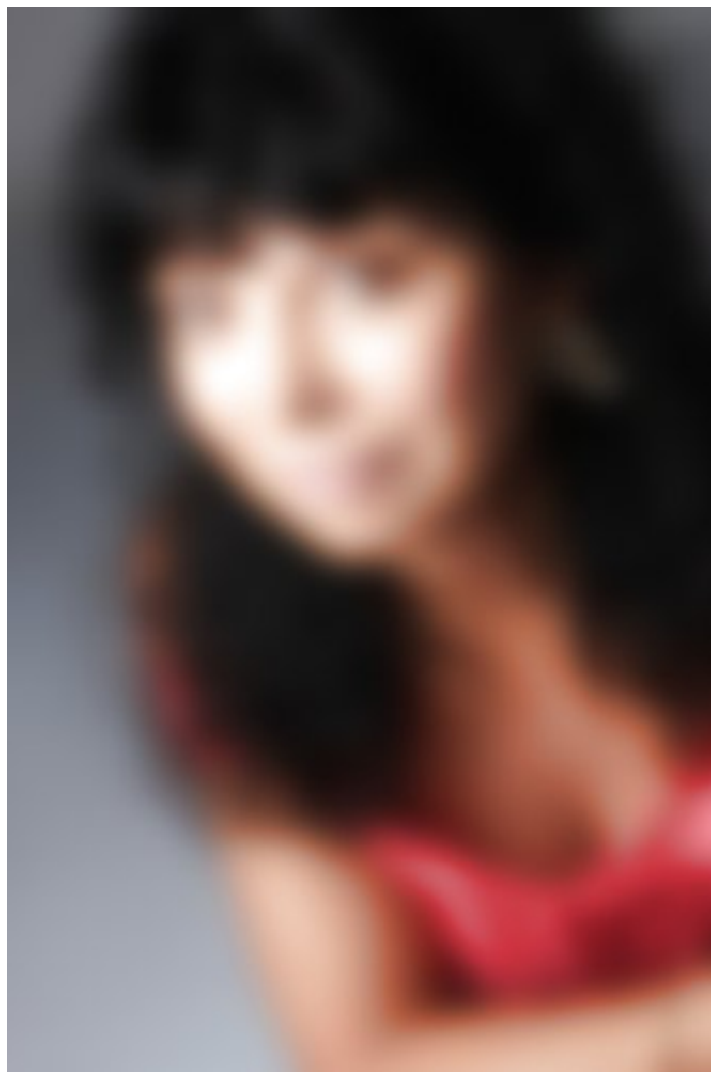

57 Jahre (08.08.1954, Löwe)

164 cm, 57 kg

Kinder: ein Kind

---

russische Frauen bei InterFriendship

## Portrait

Elena schreibt (IF-Kommentar):

Aus Elenas deutschem Originaltext:

"Wer weiss vielleicht bist Du mein Traummann und ich bin Deine Traumfrau."

Elena stellt sich vor:

Alter: 57 (08.08.1954, Löwe)  
Familienstand: geschieden  
Eigene Kinder: ein Kind: Tochter (älter als 29, ist schon selbständig)  
Kinderwunsch: Nein  
Wohnort: Volgograd, Großraum Volgograd [Karte] (Russland)  
Nationalität: Russin  
Figur-Info: 164 cm / 57 kg (schlank)  
Haar-/Augenfarbe: schwarz / braun  
Religion: christlich  
Ausbildung: Berufsfachschule  
Erlerner Beruf: sonstige  
Derzeitige Tätigkeit: sonstige  
Internetzugang: "Ich habe einen eigenen PC zuhause und prüfe meinen Posteingang regelmäßig."

Sprachen:

Deutsch: ★★☆☆☆☆

Englisch: ★☆☆☆☆☆

Persönlichkeit:

Geselligkeit: 

Emotionale Stabilität: 

Selbstbeherrschung: 

Toleranz: 

Offenheit: 

## Über mich

Was bin ich für ein Mensch, was sollte mein Partner über mich wissen?

"Ich bin sehr attraktive und sportliche Frau. Ich mag das Haus in Ordnung und gemütlich halten.Ich mag kochen verschiedene Küche.Ich bin offen und bereit für die neuen Sachen.Ich bin bereit zu nehmen aber Ich gebe gern.Ich meine in der Beziehungen soll mann aufgeben.Ich bin nicht Streitsüchtig.Ich bin ganz nette und liebevolle Frau.Ich möchte nicht nur Liebe,Freude,Glück mit meinem Patner teilen sonder Trau,Unglück auch.Ich rauche nicht Ich bin der Meinung,dass Frau nach Parfüm aber nicht nach Rauch riechen soll.Ich trinke nur ein Glass Wein aber nur am Feiertagen. Ich liebe sehr Haus Tiere,Garten und Blumen."

Rauche ich?

- Ja, regelmäßig                       Ja, aber nur selten                       Nie

Trinke ich Alkohol?

- Ja, regelmäßig                       Ja, aber nur selten                       Nie

Meine ideale Zukunftsvorstellung?

- Familie und Beruf kombinieren können  
 eine Teilzeit-Arbeit finden  
 mich vor allem um meine Familie & Haushalt kümmern  
 meinen Mann in seiner Arbeit unterstützen  
 viel Zeit für Schönheitspflege & meinen Mann haben  
 eine neue Ausbildung machen

Was ist meine Lieblingsjahreszeit?

- Frühling                       Sommer                       Herbst                       Winter

Wie sieht mein Idealurlaub aus?

- Cluburlaub  
 Camping/Wohnmobil  
 Ferienwohnung  
 Hotel  
 bei Freunden wohnen  
 zuhause Urlaub machen

Meine liebsten Aktivitäten im Urlaub?

- Bummeln & Shopping, abends Disko!  
 Eine Mischung von Erholung und Aktivitäten  
 Faulenzen, endlich mal nichts tun!  
 Städte und Sehenswürdigkeiten besuchen  
 Strandurlaub mit Sand, Sonne und Meer.  
 Viel Sport machen und mich bewegen.  
 Wellness und Erholung!

Was wollte ich immer schon mal machen? Was ist mein "verrücktester Traum"?

"Ich traume von einem lieben,netten,freudlichen Mann wem könnte Ich meine Liebe,Treu,Leidenschaft,Aufmerksamkeit schenken kann."

## Hobbies

### zu Hause

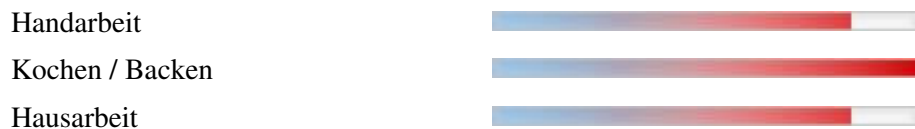

### Soziales

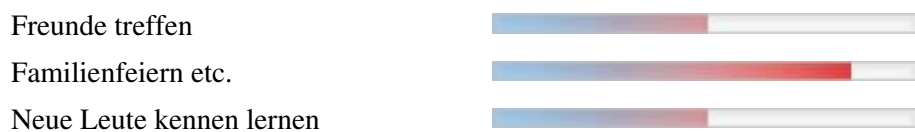

### Kreatives

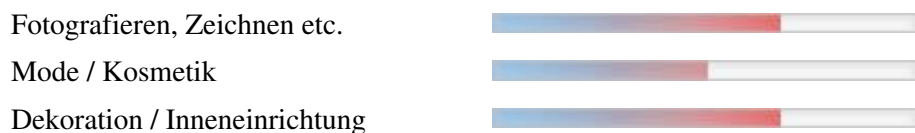

### Mobilität und Bewegung

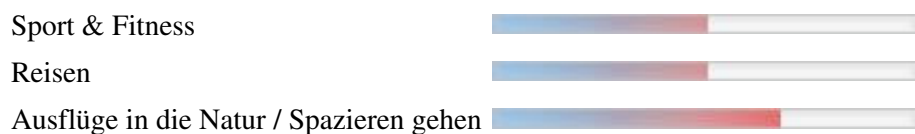

### Natur

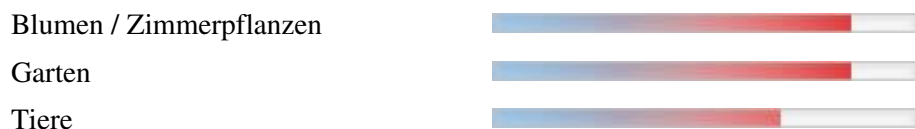

### Weiterbildung

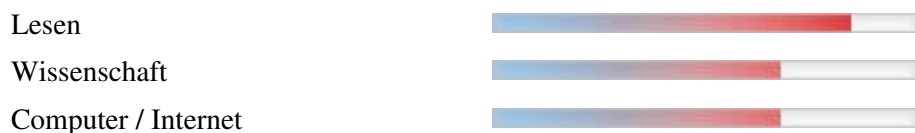

### Ausgehen

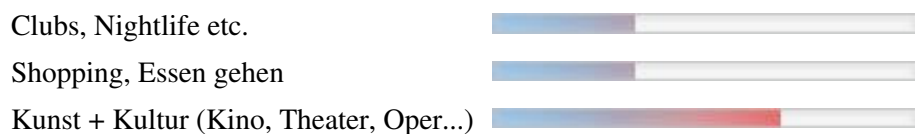

## Persönlichkeit

### Extraversion / Geselligkeit:

- Ich bin eher zurückhaltend und ruhig.
- In Gesellschaft bin ich lustig und lache viel.
- Ich mag es auf einer Party im Mittelpunkt zu stehen.
- Ich bin auch sehr gerne allein.

Gesamt:

<input type="checkbox"/>	<input type="checkbox"/>	<input type="checkbox"/>	<input type="checkbox"/>	<input type="checkbox"/>	<input checked="" type="checkbox"/>
<input type="checkbox"/>	<input type="checkbox"/>	<input checked="" type="checkbox"/>	<input type="checkbox"/>	<input type="checkbox"/>	<input type="checkbox"/>
<input type="checkbox"/>	<input type="checkbox"/>	<input checked="" type="checkbox"/>	<input type="checkbox"/>	<input type="checkbox"/>	<input type="checkbox"/>
<input type="checkbox"/>	<input checked="" type="checkbox"/>	<input type="checkbox"/>	<input type="checkbox"/>	<input type="checkbox"/>	<input type="checkbox"/>

← trifft nicht zu / trifft zu →

### Emotionale Stabilität / Gelassenheit:

- Ich bin sehr sensibel und verletzlich.
- Ich bin manchmal launisch.
- Meine Freunde sagen, dass ich eine selbstbewusste Frau bin.
- Ich bin so schnell durch nichts aus der Fassung zu bringen.

Gesamt:

<input type="checkbox"/>	<input type="checkbox"/>	<input type="checkbox"/>	<input checked="" type="checkbox"/>	<input type="checkbox"/>	<input type="checkbox"/>
<input type="checkbox"/>	<input checked="" type="checkbox"/>	<input type="checkbox"/>	<input type="checkbox"/>	<input type="checkbox"/>	<input type="checkbox"/>
<input type="checkbox"/>	<input type="checkbox"/>	<input type="checkbox"/>	<input checked="" type="checkbox"/>	<input type="checkbox"/>	<input type="checkbox"/>
<input type="checkbox"/>	<input type="checkbox"/>	<input type="checkbox"/>	<input type="checkbox"/>	<input checked="" type="checkbox"/>	<input type="checkbox"/>

← trifft nicht zu / trifft zu →

### Gewissenhaftigkeit / Selbstkontrolle:

- Ich bin ein eher chaotischer Mensch.
- Am liebsten lebe ich in den Tag hinein und plane nichts.
- Ich bin zielstrebig und gebe nicht so schnell auf, wenn ich mir etwas vorgenommen habe.
- Ich bin ein sehr ordentlicher Mensch.

Gesamt:

<input type="checkbox"/>	<input checked="" type="checkbox"/>	<input type="checkbox"/>	<input type="checkbox"/>	<input type="checkbox"/>	<input type="checkbox"/>
<input type="checkbox"/>	<input type="checkbox"/>	<input checked="" type="checkbox"/>	<input type="checkbox"/>	<input type="checkbox"/>	<input type="checkbox"/>
<input type="checkbox"/>	<input type="checkbox"/>	<input type="checkbox"/>	<input checked="" type="checkbox"/>	<input type="checkbox"/>	<input type="checkbox"/>
<input type="checkbox"/>	<input type="checkbox"/>	<input type="checkbox"/>	<input type="checkbox"/>	<input type="checkbox"/>	<input checked="" type="checkbox"/>

← trifft nicht zu / trifft zu →

### Gutmütigkeit / Verträglichkeit:

- Neuen Menschen gegenüber bin ich zunächst misstrauisch.
- Ich bin sehr hilfsbereit und Sorge mich um andere Menschen.
- Mit manchen Menschen komme ich einfach nicht klar.
- Ich glaube an das Gute im Menschen.

Gesamt:

<input type="checkbox"/>	<input checked="" type="checkbox"/>	<input type="checkbox"/>	<input type="checkbox"/>	<input type="checkbox"/>	<input type="checkbox"/>
<input type="checkbox"/>	<input type="checkbox"/>	<input type="checkbox"/>	<input type="checkbox"/>	<input type="checkbox"/>	<input checked="" type="checkbox"/>
<input checked="" type="checkbox"/>	<input type="checkbox"/>	<input type="checkbox"/>	<input type="checkbox"/>	<input type="checkbox"/>	<input type="checkbox"/>
<input type="checkbox"/>	<input type="checkbox"/>	<input type="checkbox"/>	<input type="checkbox"/>	<input checked="" type="checkbox"/>	<input type="checkbox"/>

← trifft nicht zu / trifft zu →

### Offenheit für Erfahrungen:

- Ich bin originell und habe oft neue Ideen.
- Neuem gegenüber bin ich eher vorsichtig.
- Ich interessiere mich sehr für Kunst, Musik und Kultur.
- Traditionen und alte Werte sind mir sehr wichtig.

Gesamt:

<input type="checkbox"/>	<input type="checkbox"/>	<input type="checkbox"/>	<input type="checkbox"/>	<input type="checkbox"/>	<input checked="" type="checkbox"/>
<input type="checkbox"/>	<input type="checkbox"/>	<input checked="" type="checkbox"/>	<input type="checkbox"/>	<input type="checkbox"/>	<input type="checkbox"/>
<input type="checkbox"/>	<input type="checkbox"/>	<input type="checkbox"/>	<input type="checkbox"/>	<input checked="" type="checkbox"/>	<input type="checkbox"/>
<input type="checkbox"/>	<input type="checkbox"/>	<input type="checkbox"/>	<input type="checkbox"/>	<input checked="" type="checkbox"/>	<input type="checkbox"/>

← trifft nicht zu / trifft zu →

## Partner

Mein Idealmann: Alter egal, 170-195 cm groß.

Welche Eigenschaften wünsche ich mir bei meinem Partner?

selbstbewusst, ausgeglichen, nicht geizig, familienorientiert, finanziell abgesichert, zuverlässig

Was macht meinen Traummann aus?

"Mein Traum Mann soll lieb,nett,aufmerksam grosszugig, lustig und sein."

Darf mein Partner Kinder haben? Ja, aber nur erwachsene Kinder

Religion meines Partners egal

Was ist mir in einer Beziehung wichtig?

"Es ist sehr wichtig für mich Treu,Respekt,Einverständnis,Liebe in der Beziungen."

Welche Aspekte sind mir in einer Partnerschaft wie wichtig?

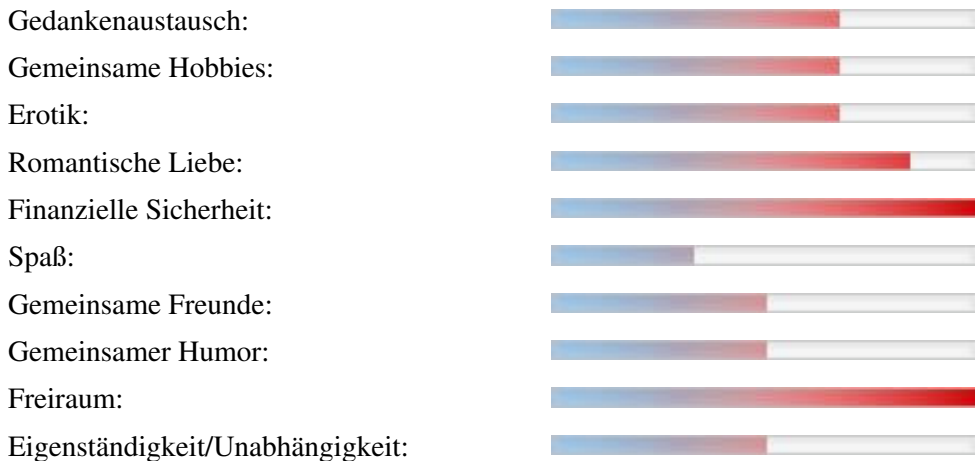

Wo sollte unser erstes Treffen stattfinden?

in Deinem Land, egal

Wo könnte ich mir vorstellen, mit meinem zukünftigen Partner zu wohnen?

- Großstadt
- Dorf, wenn Stadt in der Nähe
- Mittlere Stadt
- Kleinstadt
- Richtig auf dem Land

## Weitere Bilder



Russische Frauen - Elena(InterFriendship:ELA488)

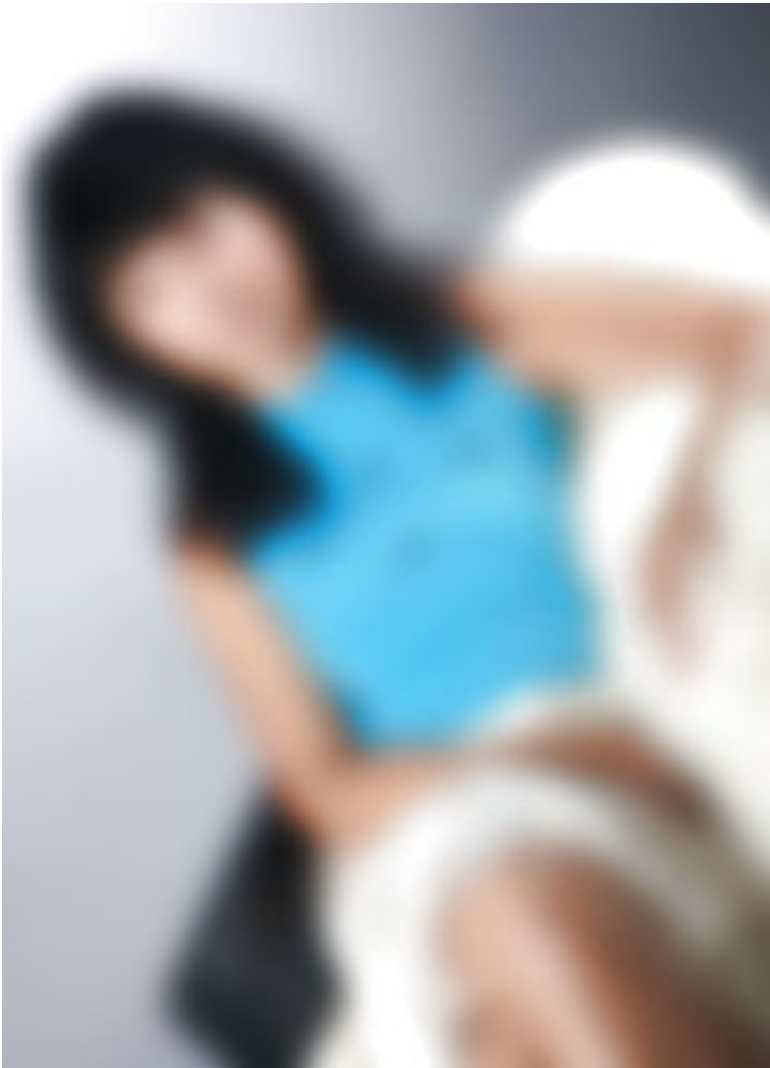

Russische Frauen - Elena(InterFriendship:ELA488)

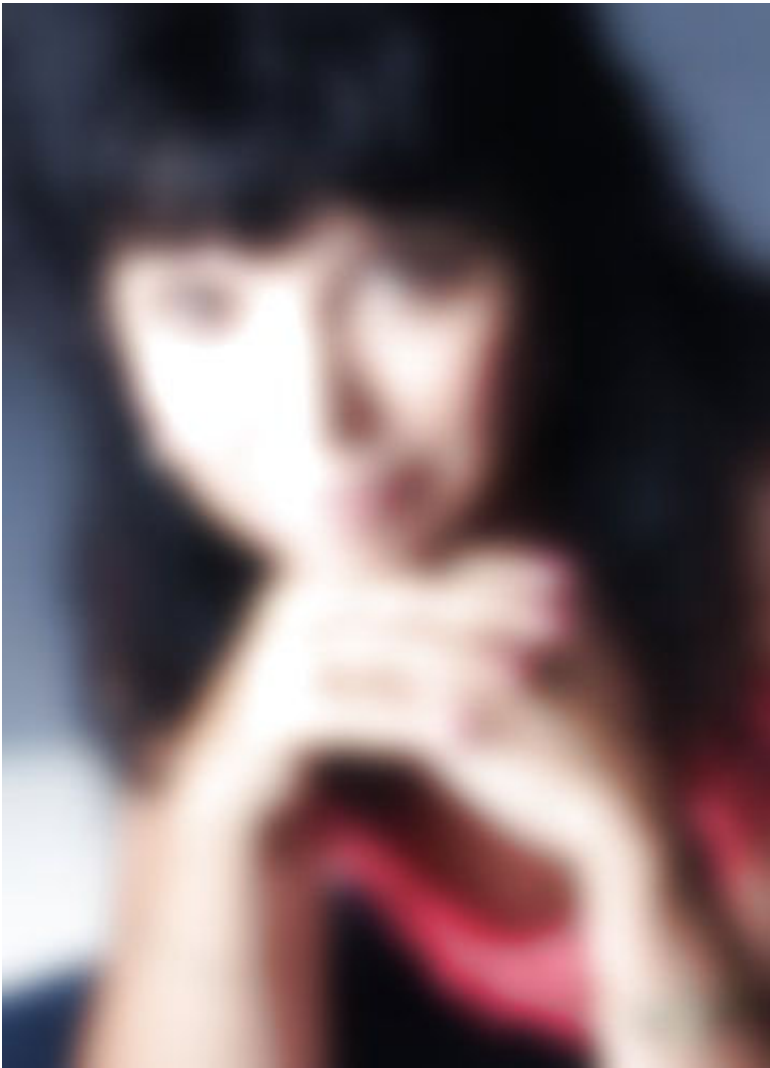



Russische Frauen - Elena(InterFriendship:ELA488)

