

InterFriendship™ Osteuropäische Frauen - Elena(ELB913)

Elena (39) aus Bremen (Deutschland)

Elena ist eine Frau aus Deutschland .

Elena ist auf der Kontaktsuche über InterFriendship und würde sich über eine E-Mail von Dir freuen.

IF-Code: ELB913

Stand/Download der Daten: 24.05.2012 22:04:03

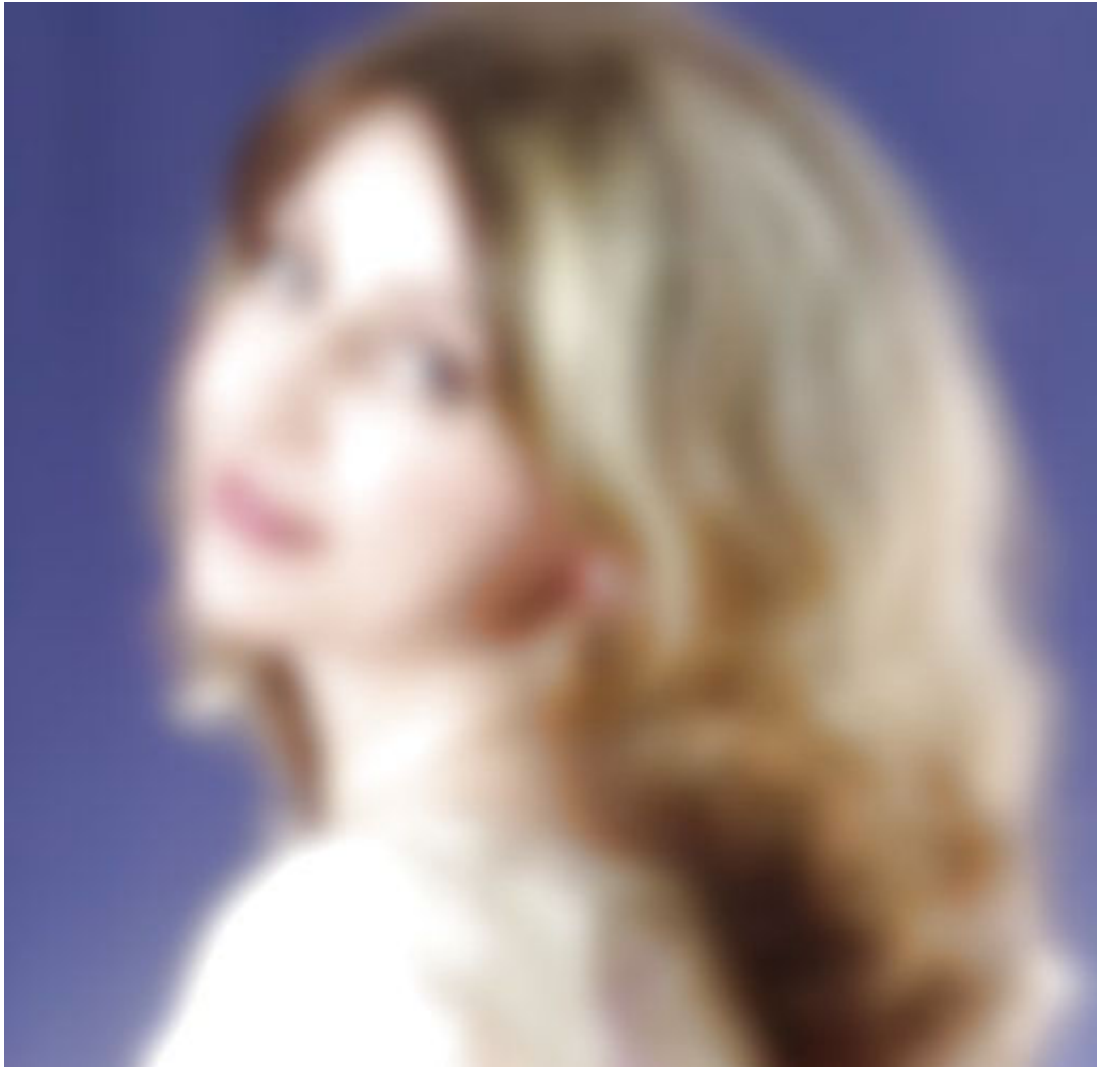

39 Jahre (22.12.1972, Steinbock)

165 cm, 55 kg

Kinder: ein Kind

Kontaktsuche über InterFriendship

Portrait

Elena schreibt (IF-Kommentar):

Aus Elenas deutschem Originaltext:

"Der Verstand kann uns sagen, was wir unterlassen sollen. Aber das Herz uns sagen, was wir tun muessen."
Joseph Joubert"

Elena stellt sich vor:

Alter: 39 (22.12.1972, Steinbock)
Familienstand: geschieden
Eigene Kinder: ein Kind: Sohn (19, lebt bei mir)
Kinderwunsch: Ja, mit dem richtigen Partner
Wohnort: Bremen, Großraum Deutschland [Karte] (Deutschland)
Nationalität: Russin
Figur-Info: 165 cm / 55 kg (zierlich)
Haar-/Augenfarbe: braun / blau
Religion: christlich
Ausbildung: Universität
Erlerner Beruf: Juristin
Derzeitige Tätigkeit: sonstige
Internetzugang: "Ich habe einen eigenen PC zuhause und prüfe meinen Posteingang regelmäßig."

Sprachen:

Deutsch: ★★★★★

Englisch: ★☆☆☆☆

Persönlichkeit:

Geselligkeit: 

Emotionale Stabilität: 

Selbstbeherrschung: 

Toleranz: 

Offenheit: 

Hobbies

zu Hause

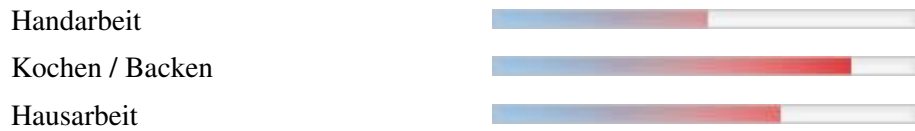

Soziales

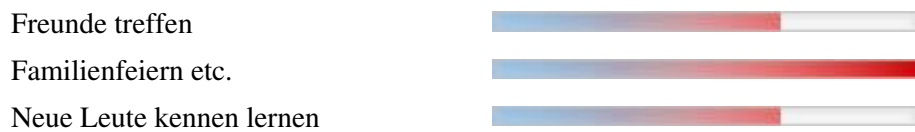

Kreatives

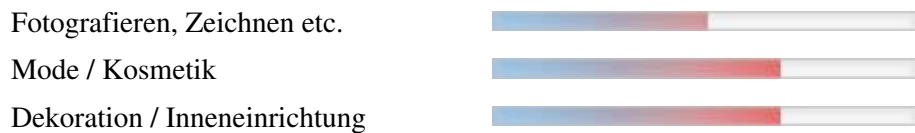

Mobilität und Bewegung

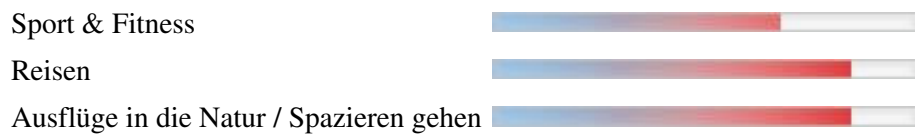

Natur

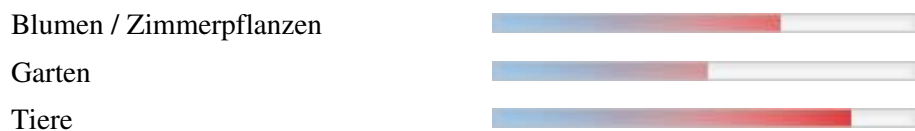

Weiterbildung

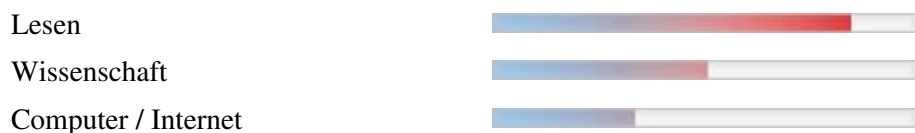

Ausgehen



Persönlichkeit

Extraversion / Geselligkeit:

- Ich bin eher zurückhaltend und ruhig.
- In Gesellschaft bin ich lustig und lache viel.
- Ich mag es auf einer Party im Mittelpunkt zu stehen.
- Ich bin auch sehr gerne allein.



Emotionale Stabilität / Gelassenheit:

- Ich bin sehr sensibel und verletzlich.
- Ich bin manchmal launisch.
- Meine Freunde sagen, dass ich eine selbstbewusste Frau bin.
- Ich bin so schnell durch nichts aus der Fassung zu bringen.



Gewissenhaftigkeit / Selbstkontrolle:

- Ich bin ein eher chaotischer Mensch.
- Am liebsten lebe ich in den Tag hinein und plane nichts.
- Ich bin zielstrebig und gebe nicht so schnell auf, wenn ich mir etwas vorgenommen habe.
- Ich bin ein sehr ordentlicher Mensch.



Gutmütigkeit / Verträglichkeit:

- Neuen Menschen gegenüber bin ich zunächst misstrauisch.
- Ich bin sehr hilfsbereit und Sorge mich um andere Menschen.
- Mit manchen Menschen komme ich einfach nicht klar.
- Ich glaube an das Gute im Menschen.



Offenheit für Erfahrungen:

- Ich bin originell und habe oft neue Ideen.
- Neuem gegenüber bin ich eher vorsichtig.
- Ich interessiere mich sehr für Kunst, Musik und Kultur.
- Traditionen und alte Werte sind mir sehr wichtig.



Partner

Mein Idealmann: 34-48 Jahre alt, 175-190 cm groß.

Welche Eigenschaften wünsche ich mir bei meinem Partner?

nicht geizig, gutherzig, rücksichtsvoll, familienorientiert, beruflich erfolgreich, zuverlässig

Was macht meinen Traummann aus?

"Du bist Nichtraucher, verantwortungsvoller, zuverlässiger und suchst einen Lebenspartner, mit dem du einfach passt und zusammen viele Dinge erleben, lachen, spueren...

- dann schreib einfach,

* vielleicht, das Schicksal liegt"

Darf mein Partner Kinder haben? Ja

Religion meines Partners egal

Was ist mir in einer Beziehung wichtig?

"Liebe, Harmonie, Verstaendnis, Zuverlaessigkeit, Respekt, Achtung, Unterstuetzung, Treue, Zaertlichkeit, Sex, Ehrlichkeit, Offenheit, tagtaeglich an der Beziehung zu arbeiten, um sie GLUECKLICH zu erhalten."

Welche Aspekte sind mir in einer Partnerschaft wie wichtig?

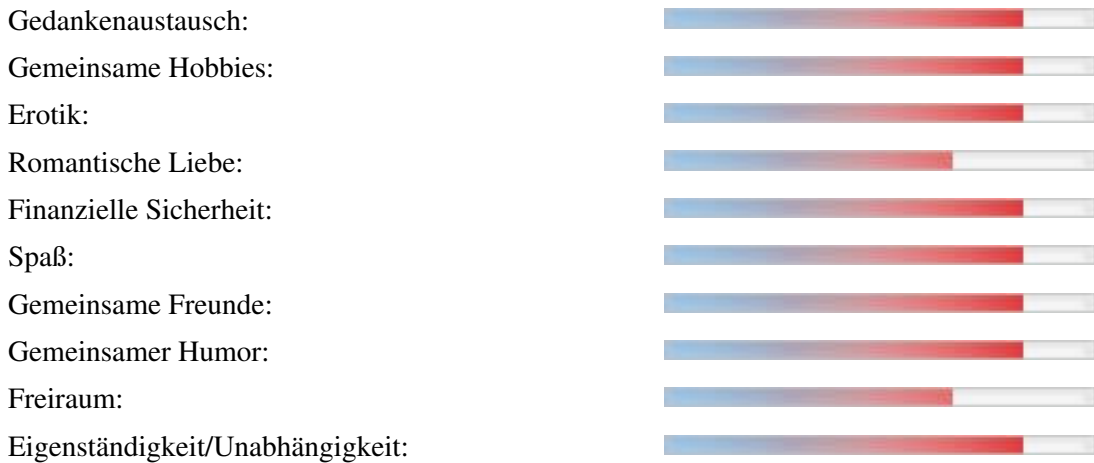

Wo sollte unser erstes Treffen stattfinden?

in meiner Stadt

Wo könnte ich mir vorstellen, mit meinem zukünftigen Partner zu wohnen?

- Großstadt
- Dorf, wenn Stadt in der Nähe
- Mittlere Stadt
- Kleinstadt
- Richtig auf dem Land

Weitere Bilder

