

InterFriendship™ Russische Frauen - Elena(InterFriendship:ELW732)

Elena (33) aus Novosibirsk (Russland)

Elena ist eine Frau aus Russland .

InterFriendship ist eine Single Börse über die das Kennenlernen Spaß macht und auch Elena wünscht sich ihren Traumpartner.

IF-Code: ELW732

Stand/Download der Daten: 24.05.2012 21:27:12



33 Jahre (30.10.1978, Skorpion)

173 cm, 53 kg

Kinder: Keine

russische Frauen bei InterFriendship

Portrait

Elena schreibt (IF-Kommentar):

"Ich glaube, dass ich sehr romantisch bin und dass ich sehr sensibel und verständnisvoll gegenüber meinem Geliebten sein kann."

Elena stellt sich vor:

Alter: 33 (30.10.1978, Skorpion)
Familienstand: ledig
Eigene Kinder: Keine
Kinderwunsch: Ja, mit dem richtigen Partner
Wohnort: Novosibirsk, Großraum Novosibirsk [Karte] (Russland)
Nationalität: Russin
Figur-Info: 173 cm / 53 kg (schlank)
Haar-/Augenfarbe: braun / braun
Religion: christlich
Ausbildung: Universität
Erlerner Beruf: Psychologin
Derzeitige Tätigkeit: Psychologin
Internetzugang: "Ich habe einen eigenen PC zuhause und prüfe meinen Posteingang regelmäßig."
IF-Partner-Agentur: Amenity International Marriage Agency 

Sprachen:

Deutsch: ★☆☆☆☆

Englisch: ★★★☆☆

Persönlichkeit:

Geselligkeit: 

Emotionale Stabilität: 

Selbstbeherrschung: 

Toleranz: 

Offenheit: 

Über mich

Was bin ich für ein Mensch, was sollte mein Partner über mich wissen?

"My life way looks like a great trip where there are lots of stations: 'love', 'cognition', 'disappointment'... And I believe that I have the best stations yet to come such as 'true love', 'family' and so on.

At the moment I graduated from Medical University, my specialization is the psychology of children.

In my spare time I love shaping, dancing, reading, listening to music, visiting theater, cinema, playing billiard, hanging out with friends. I like active and dynamic life style.

I appreciate intellect and good sense of humor in people. I'm interested in life in all its aspects. I can be a faithful and caring friend. I think that I'm a great romantic, that I can be very sensitive and understanding towards my beloved ones."

Rauche ich?

- Ja, regelmäßig Ja, aber nur selten Nie

Trinke ich Alkohol?

- Ja, regelmäßig Ja, aber nur selten Nie

Meine ideale Zukunftsvorstellung?

- Familie und Beruf kombinieren können
 eine Teilzeit-Arbeit finden
 mich vor allem um meine Familie & Haushalt kümmern
 meinen Mann in seiner Arbeit unterstützen
 viel Zeit für Schönheitspflege & meinen Mann haben
 eine neue Ausbildung machen

Was ist meine Lieblingsjahreszeit?

- Frühling Sommer Herbst Winter

Wie sieht mein Idealurlaub aus?

- Cluburlaub
 Camping/Wohnmobil
 Ferienwohnung
 Hotel
 bei Freunden wohnen
 zuhause Urlaub machen

Meine liebsten Aktivitäten im Urlaub?

- Bummeln & Shopping, abends Disko!
 Eine Mischung von Erholung und Aktivitäten
 Faulenzen, endlich mal nichts tun!
 Städte und Sehenswürdigkeiten besuchen
 Strandurlaub mit Sand, Sonne und Meer.
 Viel Sport machen und mich bewegen.
 Wellness und Erholung!

Hobbies

zu Hause

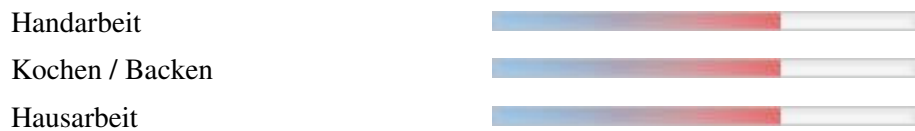

Soziales

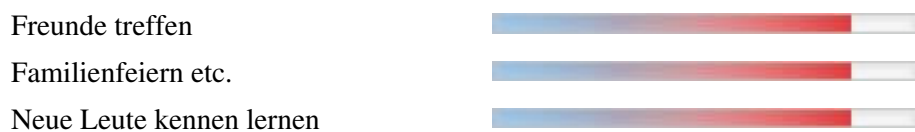

Kreatives

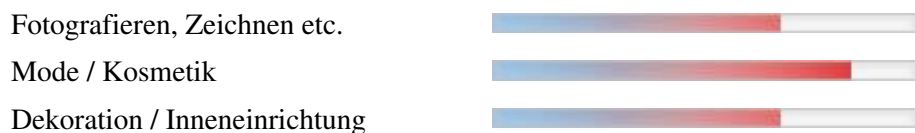

Mobilität und Bewegung



Natur

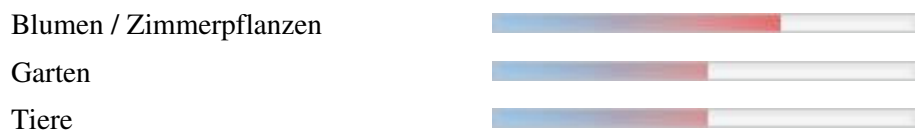

Weiterbildung

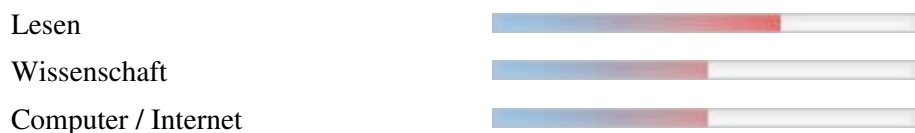

Ausgehen

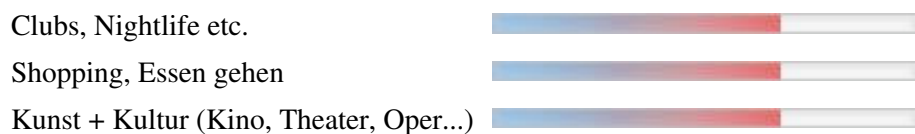

Persönlichkeit

Extraversion / Geselligkeit:

- Ich bin eher zurückhaltend und ruhig.
- In Gesellschaft bin ich lustig und lache viel.
- Ich mag es auf einer Party im Mittelpunkt zu stehen.
- Ich bin auch sehr gerne allein.

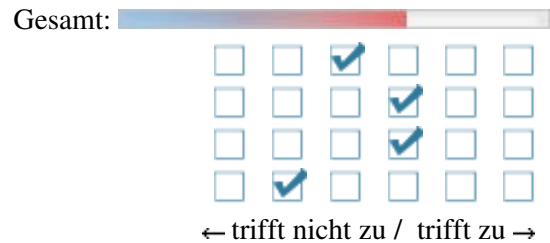

Emotionale Stabilität / Gelassenheit:

- Ich bin sehr sensibel und verletzlich.
- Ich bin manchmal launisch.
- Meine Freunde sagen, dass ich eine selbstbewusste Frau bin.
- Ich bin so schnell durch nichts aus der Fassung zu bringen.



Gewissenhaftigkeit / Selbstkontrolle:

- Ich bin ein eher chaotischer Mensch.
- Am liebsten lebe ich in den Tag hinein und plane nichts.
- Ich bin zielstrebig und gebe nicht so schnell auf, wenn ich mir etwas vorgenommen habe.
- Ich bin ein sehr ordentlicher Mensch.



Gutmütigkeit / Verträglichkeit:

- Neuen Menschen gegenüber bin ich zunächst misstrauisch.
- Ich bin sehr hilfsbereit und Sorge mich um andere Menschen.
- Mit manchen Menschen komme ich einfach nicht klar.
- Ich glaube an das Gute im Menschen.



Offenheit für Erfahrungen:

- Ich bin originell und habe oft neue Ideen.
- Neuem gegenüber bin ich eher vorsichtig.
- Ich interessiere mich sehr für Kunst, Musik und Kultur.
- Traditionen und alte Werte sind mir sehr wichtig.



Partner

Mein Idealmann: 34-46 Jahre alt, 175-200 cm groß.

Welche Eigenschaften wünsche ich mir bei meinem Partner?

humorvoll, ausgeglichen, liebevoll, familienorientiert, finanziell abgesichert, zuverlässig

Was macht meinen Traummann aus?

"I'd like to find a man with a strong character and broad outlook who would know and understand the nature of life, who wouldn't be tired of enjoying life and would be able to be tender and caring friend, husband and father."

Darf mein Partner Kinder haben? Ja

Religion meines Partners christlich

Was ist mir in einer Beziehung wichtig?

"I hope to find a faithful friend with whom I can share my life. I appreciate purposefulness, independence, intellect, reliability in men."

Welche Aspekte sind mir in einer Partnerschaft wie wichtig?

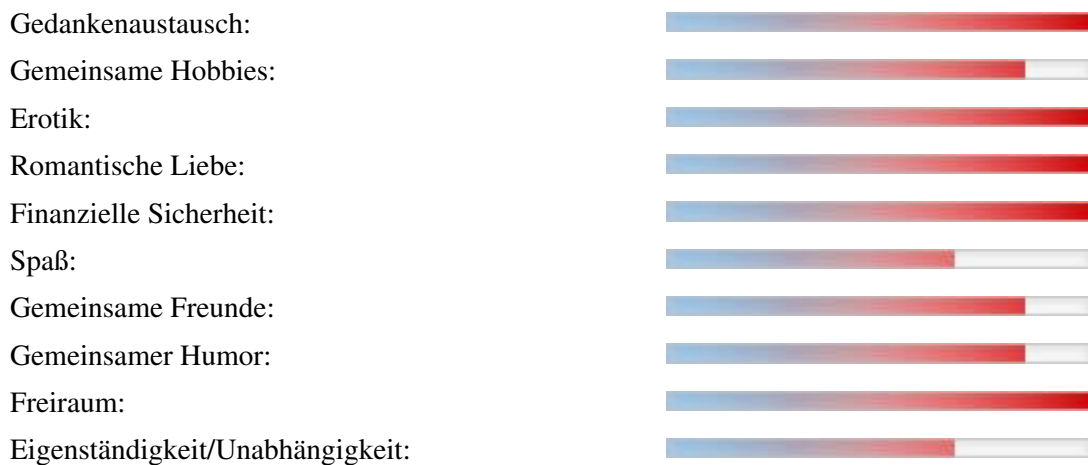

Wo sollte unser erstes Treffen stattfinden?

in meinem Land, in einem anderen Land

Wo könnte ich mir vorstellen, mit meinem zukünftigen Partner zu wohnen?

- Großstadt
- Dorf, wenn Stadt in der Nähe
- Mittlere Stadt
- Kleinstadt
- Richtig auf dem Land

Weitere Bilder

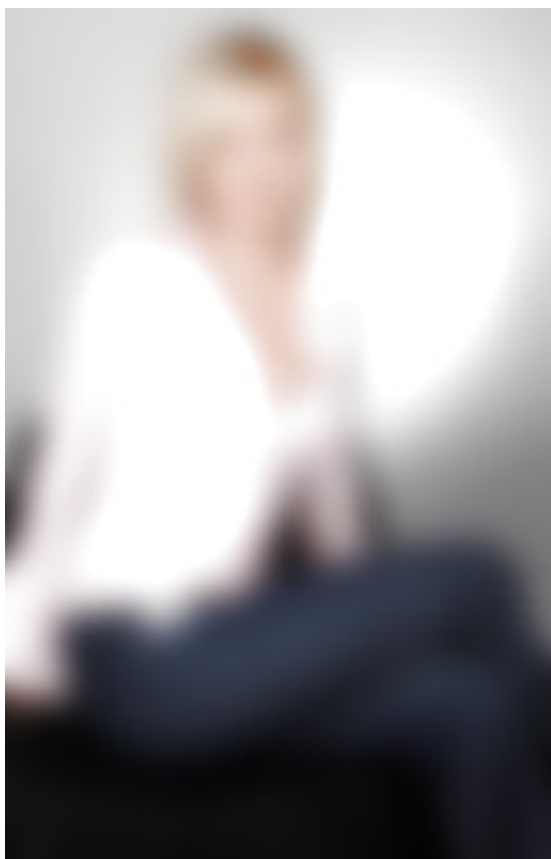

Russische Frauen - Elena(InterFriendship:ELW732)

