

Osteuropäische Frauen - Elena(ELG146)

InterFriendship™ Osteuropäische Frauen - Elena(ELG146)

Elena (32) aus Minsk (Belarus (Weißrussland))

Elena ist eine Frau aus Belarus (Weißrussland) .

Elena nutzt InterFriendship als unkomplizierte Partnervermittlung, um einen Mann aus Westeuropa kennen zu lernen.

IF-Code: ELG146

Stand/Download der Daten: 24.05.2012 21:21:48

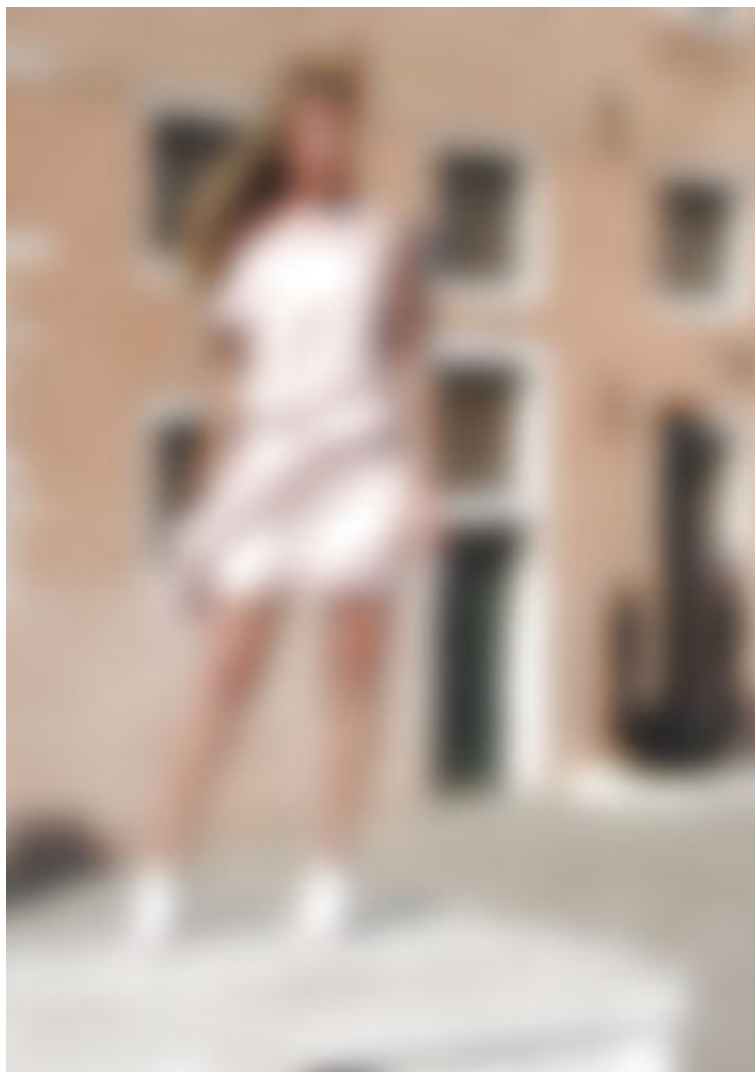

32 Jahre (13.08.1979, Löwe)

165 cm, 50 kg

Kinder: ein Kind

Partnervermittlung über InterFriendship

Portrait

Elena schreibt (IF-Kommentar):
"Faulheit ist fuer mich inakzeptabel."





Elena stellt sich vor:

Alter: 32 (13.08.1979, Löwe)
Familienstand: geschieden
Eigene Kinder: ein Kind: Tochter (9, lebt bei mir)
Kinderwunsch: Darüber habe ich noch keine Entscheidung getroffen
Wohnort: Minsk, Großraum Minsk [Karte] (Belarus (Weißrussland))
Nationalität: Ukrainerin
Figur-Info: 165 cm / 50 kg (schlank)
Haar-/Augenfarbe: braun / blau
Religion: christlich
Ausbildung: Universität
Erlerner Beruf: Wirtschaftsfachfrau/Ökonomin
Derzeitige Tätigkeit: Wirtschaftsfachfrau/Ökonomin
Internetzugang: "Ich habe einen eigenen PC zuhause und prüfe meinen Posteingang regelmäßig."
IF-Partner-Agentur: MyFairLady 

Sprachen:

Deutsch: ★★☆☆☆☆
Englisch: ★☆☆☆☆☆

Persönlichkeit:

Geselligkeit: 
Emotionale Stabilität: 
Selbstbeherrschung: 
Toleranz: 
Offenheit: 

Über mich

Was bin ich für ein Mensch, was sollte mein Partner über mich wissen?

":))...If you wish to meet a temperamental bright lioness who can simultaneously be the gentle tender kitty - I here!"

Rauche ich?

- Ja, regelmäßig Ja, aber nur selten Nie

Trinke ich Alkohol?

- Ja, regelmäßig Ja, aber nur selten Nie

Meine ideale Zukunftsvorstellung?

- Familie und Beruf kombinieren können
- eine Teilzeit-Arbeit finden
- mich vor allem um meine Familie & Haushalt kümmern
- meinen Mann in seiner Arbeit unterstützen
- viel Zeit für Schönheitspflege & meinen Mann haben
- eine neue Ausbildung machen

Was ist meine Lieblingsjahreszeit?

- Frühling Sommer Herbst Winter

Wie sieht mein Idealurlaub aus?

- Cluburlaub
- Camping/Wohnmobil
- Ferienwohnung
- Hotel
- bei Freunden wohnen
- zuhause Urlaub machen

Meine liebsten Aktivitäten im Urlaub?

- Bummeln & Shopping, abends Disko!
- Eine Mischung von Erholung und Aktivitäten
- Faulenzen, endlich mal nichts tun!
- Städte und Sehenswürdigkeiten besuchen
- Strandurlaub mit Sand, Sonne und Meer.
- Viel Sport machen und mich bewegen.
- Wellness und Erholung!

Hobbies

zu Hause

Handarbeit

Kochen / Backen

Hausarbeit

Soziales

Freunde treffen

Familienfeiern etc.

Neue Leute kennen lernen

Kreatives

Fotografieren, Zeichnen etc.

Mode / Kosmetik

Dekoration / Inneneinrichtung

Mobilität und Bewegung

Sport & Fitness

Reisen

Ausflüge in die Natur / Spazieren gehen

Natur

Blumen / Zimmerpflanzen

Garten

Tiere

Weiterbildung

Lesen

Wissenschaft

Computer / Internet

Ausgehen

Clubs, Nightlife etc.

Shopping, Essen gehen

Kunst + Kultur (Kino, Theater, Oper...)



Persönlichkeit

Extraversion / Geselligkeit:

- Ich bin eher zurückhaltend und ruhig.
- In Gesellschaft bin ich lustig und lache viel.
- Ich mag es auf einer Party im Mittelpunkt zu stehen.
- Ich bin auch sehr gerne allein.



Emotionale Stabilität / Gelassenheit:

- Ich bin sehr sensibel und verletzlich.
- Ich bin manchmal launisch.
- Meine Freunde sagen, dass ich eine selbstbewusste Frau bin.
- Ich bin so schnell durch nichts aus der Fassung zu bringen.



Gewissenhaftigkeit / Selbstkontrolle:

- Ich bin ein eher chaotischer Mensch.
- Am liebsten lebe ich in den Tag hinein und plane nichts.
- Ich bin zielstrebig und gebe nicht so schnell auf, wenn ich mir etwas vorgenommen habe.
- Ich bin ein sehr ordentlicher Mensch.



Gutmütigkeit / Verträglichkeit:

- Neuen Menschen gegenüber bin ich zunächst misstrauisch.
- Ich bin sehr hilfsbereit und Sorge mich um andere Menschen.
- Mit manchen Menschen komme ich einfach nicht klar.
- Ich glaube an das Gute im Menschen.



Offenheit für Erfahrungen:

- Ich bin originell und habe oft neue Ideen.
- Neuem gegenüber bin ich eher vorsichtig.
- Ich interessiere mich sehr für Kunst, Musik und Kultur.
- Traditionen und alte Werte sind mir sehr wichtig.



Partner

Mein Idealmann: 30-40 Jahre alt, 170-200 cm groß.

Welche Eigenschaften wünsche ich mir bei meinem Partner?

ausgeglichene, romantisch, gutherzig, optimistisch, zuverlässig, treu

Was macht meinen Traummann aus?

"Courageous, close, careful and only mine."

Darf mein Partner Kinder haben? Ja

Religion meines Partners christlich

Was ist mir in einer Beziehung wichtig?

"Tenderness, caress, attention favourite and the only thing."

Welche Aspekte sind mir in einer Partnerschaft wie wichtig?

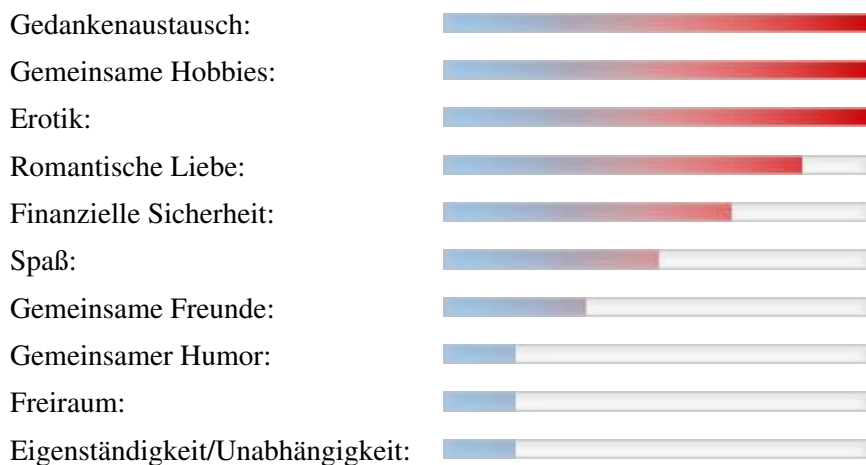

Wo sollte unser erstes Treffen stattfinden?

egal

Wo könnte ich mir vorstellen, mit meinem zukünftigen Partner zu wohnen?

- Großstadt
- Dorf, wenn Stadt in der Nähe
- Mittlere Stadt
- Kleinstadt
- Richtig auf dem Land

Weitere Bilder



