

InterFriendship™ Osteuropäische Frauen - Elena(ELS198)

## **Elena (29) aus Kiev (Ukraine)**

Elena ist eine Frau aus der Ukraine .

Sie sucht ihn - Elena ist auf der Suche nach einem Lebensgefährten über die Partnerbörse InterFriendship.

IF-Code: ELS198

Stand/Download der Daten: 24.05.2012 21:07:32



29 Jahre (15.01.1983, Steinbock)

170 cm, 55 kg

Kinder: ein Kind

---

Frauen aus der Ukraine bei InterFriendship

## Portrait

Elena stellt sich vor:

Alter: 29 (15.01.1983, Steinbock)  
Familienstand: geschieden  
Eigene Kinder: ein Kind: Sohn (8, lebt bei mir)  
Kinderwunsch: Ja, mit dem richtigen Partner  
Wohnort: Kiev, Großraum Kiev [Karte] (Ukraine)  
Nationalität: Ukrainerin  
Figur-Info: 170 cm / 55 kg (schlank)  
Haar-/Augenfarbe: braun / grün-grau  
Religion: christlich  
Ausbildung: Universität  
Erlerner Beruf: Designerin  
Derzeitige Tätigkeit: Designerin  
Internetzugang: "In meiner Arbeit kann ich eMails abrufen und prüfe meinen Posteingang ca. 2-3 x pro Woche."  
IF-Partner-Agentur: Perfect Match In Kiev



Sprachen:

Deutsch: ★★★★★★

Englisch: ★★★★★★

Persönlichkeit:

Geselligkeit: A horizontal progress bar for 'Geselligkeit' (sociability). It consists of a blue segment on the left, a red segment in the middle, and a grey segment on the right. The red segment is approximately 25% of the total length.

Emotionale Stabilität: A horizontal progress bar for 'Emotionale Stabilität' (emotional stability). It consists of a blue segment on the left, a red segment in the middle, and a grey segment on the right. The red segment is approximately 35% of the total length.

Selbstbeherrschung: A horizontal progress bar for 'Selbstbeherrschung' (self-control). It consists of a blue segment on the left, a red segment in the middle, and a grey segment on the right. The red segment is approximately 30% of the total length.

Toleranz: A horizontal progress bar for 'Toleranz' (tolerance). It consists of a blue segment on the left, a red segment in the middle, and a grey segment on the right. The red segment is approximately 40% of the total length.

Offenheit: A horizontal progress bar for 'Offenheit' (openness). It consists of a blue segment on the left, a red segment in the middle, and a grey segment on the right. The red segment is approximately 25% of the total length.

## Über mich

Was bin ich für ein Mensch, was sollte mein Partner über mich wissen?

"It is interesting to describe yourself;) You want to say only good things, and then start to think how perfect you are! ;) Well, I am not perfect, no one is perfect, I think. But I know that I can give a lot to a person I love, as I am a devoted person, very sincere and caring. Family life is on the first place for me, my dear friends are also very important. As for a job, it is a good way for a woman to express herself, to develop herself, especially when a job requires creativity, but woman should always stay a woman, taking care of family and home, and making money is a man's task. I hope you could understand the idea of my approach in life in those few sentences. I will also be glad to discuss farther, if you are interested."

Rauche ich?

- Ja, regelmäßig       Ja, aber nur selten       Nie

Trinke ich Alkohol?

- Ja, regelmäßig       Ja, aber nur selten       Nie

Meine ideale Zukunftsvorstellung?

- Familie und Beruf kombinieren können  
 eine Teilzeit-Arbeit finden  
 mich vor allem um meine Familie & Haushalt kümmern  
 meinen Mann in seiner Arbeit unterstützen  
 viel Zeit für Schönheitspflege & meinen Mann haben  
 eine neue Ausbildung machen

Was ist meine Lieblingsjahreszeit?

- Frühling       Sommer       Herbst       Winter

Wie sieht mein Idealurlaub aus?

- Cluburlaub  
 Camping/Wohnmobil  
 Ferienwohnung  
 Hotel  
 bei Freunden wohnen  
 zuhause Urlaub machen

Meine liebsten Aktivitäten im Urlaub?

- Bummeln & Shopping, abends Disko!  
 Eine Mischung von Erholung und Aktivitäten  
 Faulenzen, endlich mal nichts tun!  
 Städte und Sehenswürdigkeiten besuchen  
 Strandurlaub mit Sand, Sonne und Meer.  
 Viel Sport machen und mich bewegen.  
 Wellness und Erholung!

Was wollte ich immer schon mal machen? Was ist mein "verrücktester Traum"?

"Dream that is hard to come true? :) May be to go to the Moon;) the rest is quite possible."

## Hobbies

### zu Hause

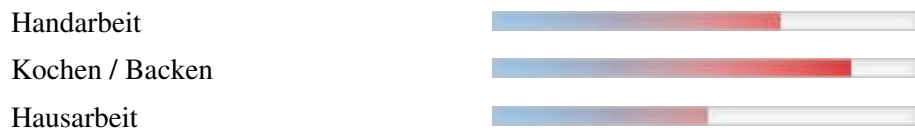

### Soziales



### Kreatives

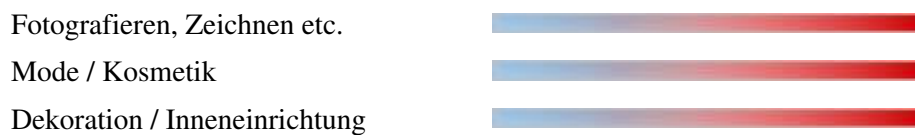

### Mobilität und Bewegung



### Natur



### Weiterbildung

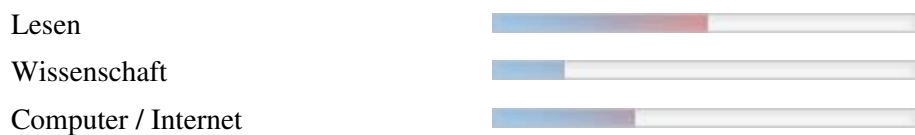

### Ausgehen

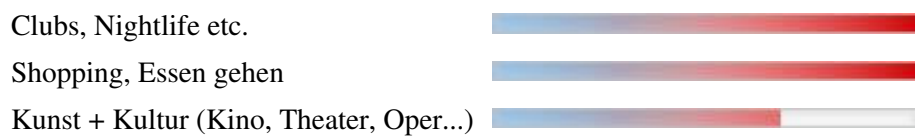

## Persönlichkeit

### Extraversion / Geselligkeit:

- Ich bin eher zurückhaltend und ruhig.
- In Gesellschaft bin ich lustig und lache viel.
- Ich mag es auf einer Party im Mittelpunkt zu stehen.
- Ich bin auch sehr gerne allein.

Gesamt:

<input type="checkbox"/>	<input type="checkbox"/>	<input type="checkbox"/>	<input type="checkbox"/>	<input type="checkbox"/>	<input checked="" type="checkbox"/>
<input type="checkbox"/>	<input type="checkbox"/>	<input type="checkbox"/>	<input type="checkbox"/>	<input checked="" type="checkbox"/>	<input type="checkbox"/>
<input type="checkbox"/>	<input type="checkbox"/>	<input type="checkbox"/>	<input type="checkbox"/>	<input type="checkbox"/>	<input checked="" type="checkbox"/>
<input type="checkbox"/>	<input type="checkbox"/>	<input type="checkbox"/>	<input type="checkbox"/>	<input type="checkbox"/>	<input checked="" type="checkbox"/>

← trifft nicht zu / trifft zu →

### Emotionale Stabilität / Gelassenheit:

- Ich bin sehr sensibel und verletzlich.
- Ich bin manchmal launisch.
- Meine Freunde sagen, dass ich eine selbstbewusste Frau bin.
- Ich bin so schnell durch nichts aus der Fassung zu bringen.

Gesamt:

<input type="checkbox"/>	<input type="checkbox"/>	<input type="checkbox"/>	<input type="checkbox"/>	<input type="checkbox"/>	<input checked="" type="checkbox"/>
<input checked="" type="checkbox"/>	<input type="checkbox"/>	<input type="checkbox"/>	<input type="checkbox"/>	<input type="checkbox"/>	<input type="checkbox"/>
<input type="checkbox"/>	<input type="checkbox"/>	<input type="checkbox"/>	<input type="checkbox"/>	<input type="checkbox"/>	<input checked="" type="checkbox"/>
<input type="checkbox"/>	<input type="checkbox"/>	<input type="checkbox"/>	<input type="checkbox"/>	<input type="checkbox"/>	<input checked="" type="checkbox"/>

← trifft nicht zu / trifft zu →

### Gewissenhaftigkeit / Selbstkontrolle:

- Ich bin ein eher chaotischer Mensch.
- Am liebsten lebe ich in den Tag hinein und plane nichts.
- Ich bin zielstrebig und gebe nicht so schnell auf, wenn ich mir etwas vorgenommen habe.
- Ich bin ein sehr ordentlicher Mensch.

Gesamt:

<input type="checkbox"/>	<input type="checkbox"/>	<input type="checkbox"/>	<input checked="" type="checkbox"/>	<input type="checkbox"/>	<input type="checkbox"/>
<input type="checkbox"/>	<input type="checkbox"/>	<input checked="" type="checkbox"/>	<input type="checkbox"/>	<input type="checkbox"/>	<input type="checkbox"/>
<input type="checkbox"/>	<input type="checkbox"/>	<input type="checkbox"/>	<input type="checkbox"/>	<input checked="" type="checkbox"/>	<input type="checkbox"/>
<input type="checkbox"/>	<input type="checkbox"/>	<input type="checkbox"/>	<input checked="" type="checkbox"/>	<input type="checkbox"/>	<input type="checkbox"/>

← trifft nicht zu / trifft zu →

### Gutmütigkeit / Verträglichkeit:

- Neuen Menschen gegenüber bin ich zunächst misstrauisch.
- Ich bin sehr hilfsbereit und Sorge mich um andere Menschen.
- Mit manchen Menschen komme ich einfach nicht klar.
- Ich glaube an das Gute im Menschen.

Gesamt:

<input type="checkbox"/>	<input type="checkbox"/>	<input checked="" type="checkbox"/>	<input type="checkbox"/>	<input type="checkbox"/>	<input type="checkbox"/>
<input type="checkbox"/>	<input type="checkbox"/>	<input type="checkbox"/>	<input type="checkbox"/>	<input type="checkbox"/>	<input checked="" type="checkbox"/>
<input checked="" type="checkbox"/>	<input type="checkbox"/>	<input type="checkbox"/>	<input type="checkbox"/>	<input type="checkbox"/>	<input type="checkbox"/>
<input type="checkbox"/>	<input type="checkbox"/>	<input type="checkbox"/>	<input type="checkbox"/>	<input type="checkbox"/>	<input checked="" type="checkbox"/>

← trifft nicht zu / trifft zu →

### Offenheit für Erfahrungen:

- Ich bin originell und habe oft neue Ideen.
- Neuem gegenüber bin ich eher vorsichtig.
- Ich interessiere mich sehr für Kunst, Musik und Kultur.
- Traditionen und alte Werte sind mir sehr wichtig.

Gesamt:

<input type="checkbox"/>	<input type="checkbox"/>	<input type="checkbox"/>	<input type="checkbox"/>	<input type="checkbox"/>	<input checked="" type="checkbox"/>
<input type="checkbox"/>	<input type="checkbox"/>	<input type="checkbox"/>	<input checked="" type="checkbox"/>	<input type="checkbox"/>	<input type="checkbox"/>
<input type="checkbox"/>	<input type="checkbox"/>	<input type="checkbox"/>	<input checked="" type="checkbox"/>	<input type="checkbox"/>	<input type="checkbox"/>
<input type="checkbox"/>	<input type="checkbox"/>	<input type="checkbox"/>	<input checked="" type="checkbox"/>	<input type="checkbox"/>	<input type="checkbox"/>

← trifft nicht zu / trifft zu →

## Partner

Mein Idealmann: 30-48 Jahre alt, mindestens 170 cm groß.

Welche Eigenschaften wünsche ich mir bei meinem Partner?

humorvoll, selbstbewusst, ruhig, rücksichtsvoll, finanziell abgesichert, gepflegt

Was macht meinen Traummann aus?

"If you are a reliable, honest, kind and attentive man, who knows how to treat a lady, it is already a good start, as I am looking for such a man:) then I will be glad to hear from you and more about you!"

Darf mein Partner Kinder haben? Ja

Religion meines Partners christlich

Was ist mir in einer Beziehung wichtig?

"Union of two people, who complete each other."

Welche Aspekte sind mir in einer Partnerschaft wie wichtig?

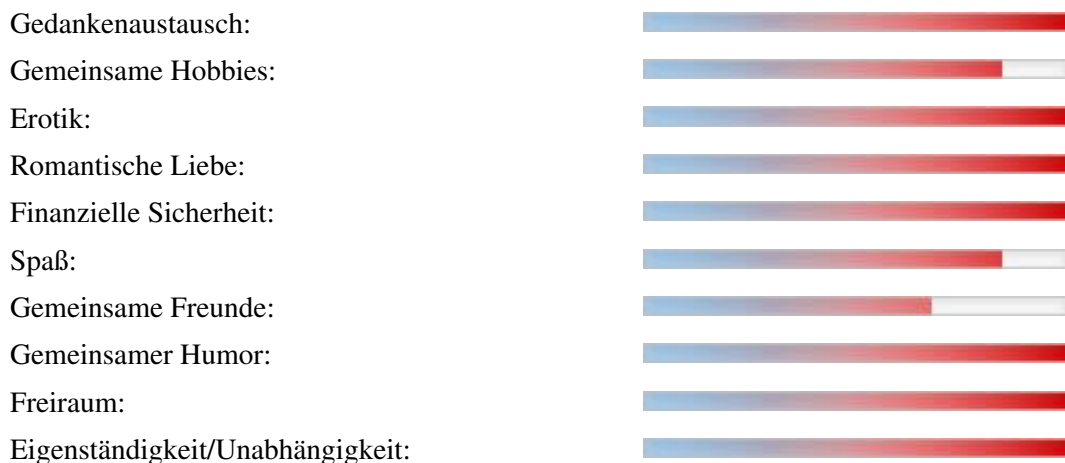

Wo sollte unser erstes Treffen stattfinden?

in meiner Stadt

Wo könnte ich mir vorstellen, mit meinem zukünftigen Partner zu wohnen?

- Großstadt
- Dorf, wenn Stadt in der Nähe
- Mittlere Stadt
- Kleinstadt
- Richtig auf dem Land

## Weitere Bilder

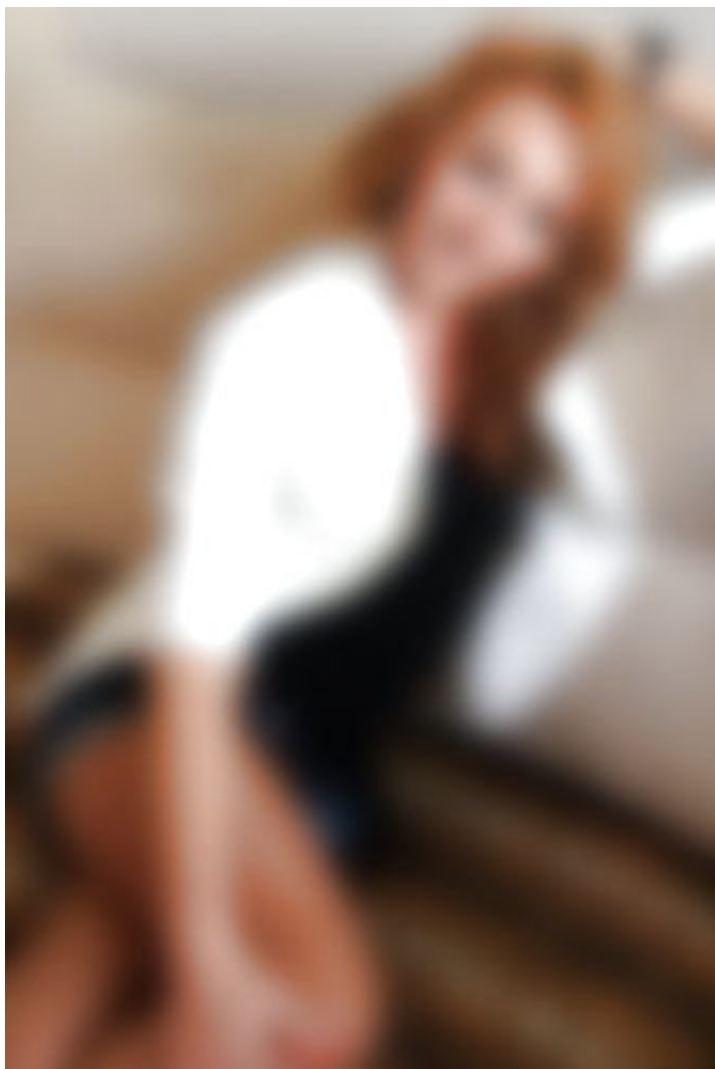

Osteuropäische Frauen - Elena(ELS198)

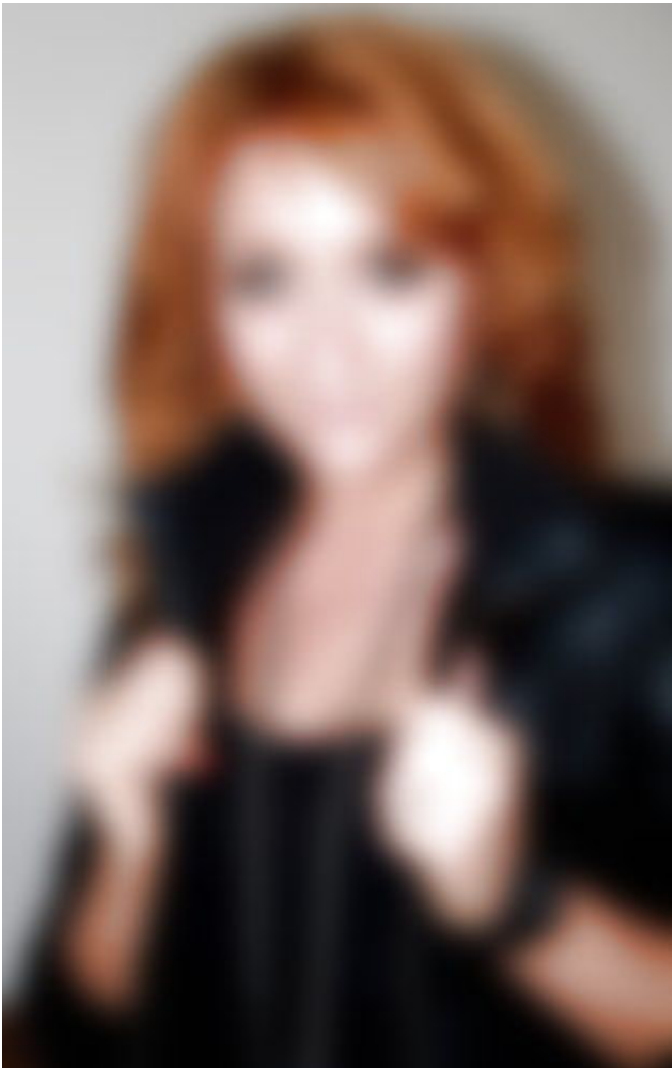

Osteuropäische Frauen - Elena(ELS198)

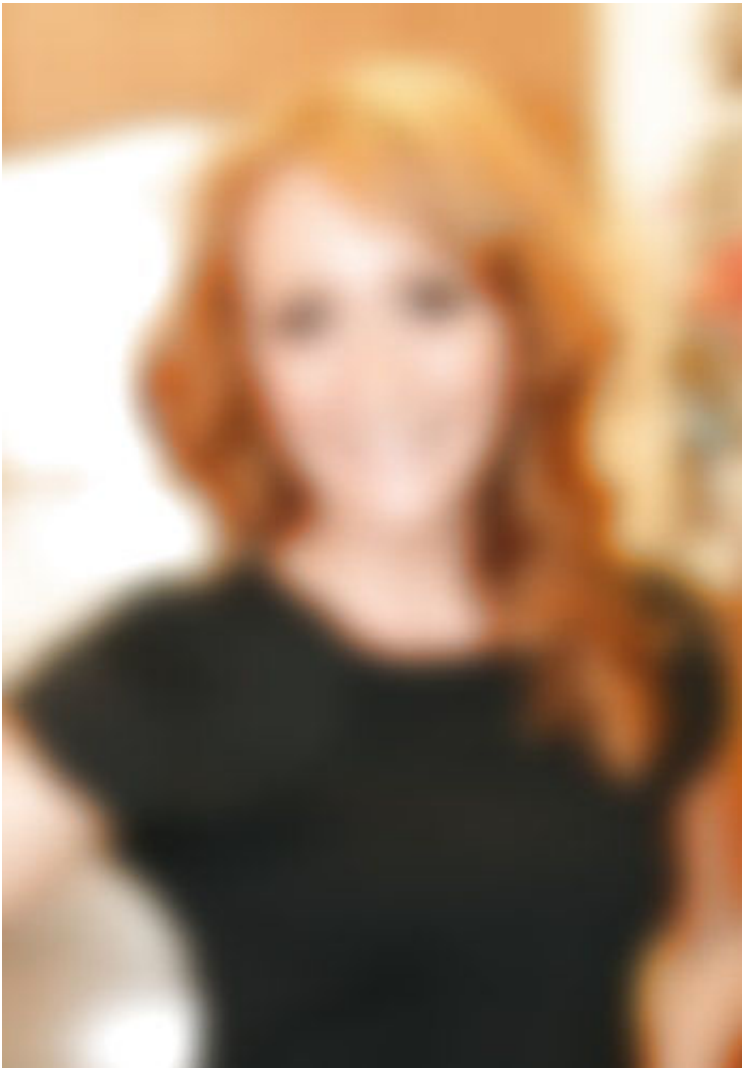

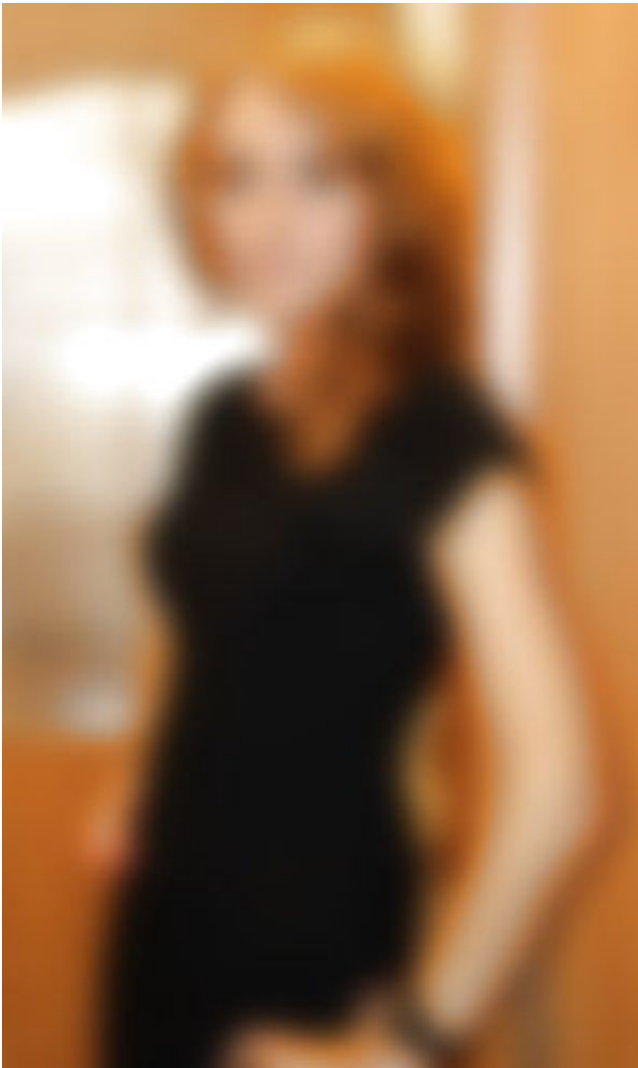

Osteuropäische Frauen - Elena(ELS198)

